

TTRADES MODEL

ترجمه شده توسط کانال

@SUPREM_TRADERS

اسپانسر مجموعه

پراپ فرم تامین سرمایه

@TAMINESARMAYE_FA

فهرست مطالب

◀ نمای کلی

به دوره مدل TTrades خوش آمدید

◀ مفاهیم

- کندل‌های مخالف

استفاده از کندل‌های مخالف

- سقف و کف

چارچوب ریورسال

- اف.وی.جی

استفاده از اف.وی.جی

- اکولیبrium

استفاده از دیسکانت و پرمیوم

- پروجکشن‌ها

تعیین تارگت‌ها

◀ سویینگ سقف و کف

- سویینگ سقف و کف

درک سویینگ سقف و کف

- بسته شدن کندل 2

بسته شدن کندل ریورسال

- بسته شدن کندل 3

قاعده شرطی

- شدوها و اکولیبربوم

درک جریان سفارشات

- تشکیل ایده آل

تشکیل سویینگ ایده آل

← تأیید سویینگ

- تأیید CISD و پروجکشن

تأیید و تارگت های سویینگ

← POI

- کندل های مخالف

کندل های مخالف برای POI

- سقف و کف

سقف و کف برای POI

- اف.وی.جی

اف.وی.جی برای POI

← مدل Trades OSOK

- تقویم اقتصادی

کاربرد تقویم اقتصادی

قوانین مربوط به تقویم اقتصادی چیست؟

قانون برای روز دوشنبه (Monday) چیست؟

- سویینگ روزانه

تحلیل چارت روزانه

- **پروفایل هفتگی**

ترکیب پروفایل‌های هفتگی با سویینگ پوینت‌های روزانه

- **تأیید تایم فریم 1 ساعته**

تأیید سویینگ

- **پروفایل روزانه**

چگونه از پروفایل‌های روزانه برای تأیید یک سوگیری (بایس) ایجاد شده استفاده کنیم؟

- **منطق ورود**

ورودهای OSOK

مدل فراکتال TTrades

- **مدل فراکتال**

یک مدل برای هر تایم‌فریم

مثال‌ها

- **مثال مدل OSOK TTrades**

- **مثال مدل فراکتال TTrades**

به دوره مدل TTRADES خوش آمدید

در این دوره، رویکرد TTrades به بازارها را آموزش می بینید، که شامل یک مدل انحصاری OSOK و یک مدل فراکتال است که می تواند برای تریدهای اسکالپ بهینه شود. از آنجایی که دوره های آینده بر این مدل افزوده خواهند شد، تسلط بر این دوره قبل از رفتن به درس های آینده الزامی است.

هدف این مدل ارائه یک چارچوب تعریف شده و قابل تکرار است. یک رویکردی که هر معامله گر صرف نظر از مشخصات روانشناختی یا محدودیت های زمانی می تواند اعمال کند.



بخش اول: مفاهیم

بخش مفاهیم تمام مفاهیم و نشانه های قیمت¹ را پوشش می دهد که در طول دوره استفاده می شوند. این جایی است که دانش بنیادی برای بقیه دوره تنظیم می شود.

بخش دوم: سویینگ های سقف و کف

بخش سویینگ های سقف و کف، اساس مدل TTrades است. این یک رویکرد ساده و قابل تکرار برای تعیین سوگیری، دانستن زمان ترید و چارچوب نقاط ورود است. قبل از رفتن به بخش های بعدی، درک کامل این موضوع مهم است.

بخش سوم: تأیید سویینگ

بخش تأیید سویینگ توضیح می دهد که چگونه بر اساس نشانه های تایم فریم پایین تر، سقف و کف سویینگ را تأیید کنیم. هم راستا شدن تایم فریم ها و پروجکشن تارگت ها برای اکسپنشن، در درس ها پوشش داده شده است.

بخش چهارم: POI

بخش POI شرح می دهد که کجا سویینگ سقف و کف مرتبط تشکیل می شوند. درک این نکته ضروری است که هر سویینگ سقف و کف نباید به عنوان یک فرصتی برای ترید در نظر گرفته شود. توانایی تعیین نقاط سویینگ مناسب یک درک اصلی در این مدل است.

بخش پنجم: مدل TTrades OSOK

بخش مدل TTrades OSOK تمام بخش های قبلی را در یک سیستم وان شات وان کیل ترکیب می کند. این شامل درس هایی در مورد تقویم اقتصادی، قانون دوشنبه، سویینگ های روزانه، تأیید تایم فریم یک ساعته، پروفایل روزانه، تارگت های قیمت و منطق ورود است.

¹ price signatures

بخش هشتم: مدل فرکتال TTrades

بخش مدل فرکتال TTrades، تمام درس های قبلی را گرفته و آنها را در یک فرآیند مکانیکی ساده برای تعیین سوگیری و یافتن نقاط ورود ترکیب می کند. در حالی که این مدل اسکالپ شخصی TTrades است، اما می توان آن را در هر تایم فریمی اعمال کرد.

بخش هفتم: مثال ها

بخش مثال ها چندین ستاپ از پرایس اکشن گذشته را ارائه می دهد. مثال های موجود در دوره می تواند به عنوان مرجعی برای آنچه باید در یک بازار زنده جستجو کرد استفاده شود.

کندل های مخالف^۲:

در طول یک اکسپنشن روزانه، انتظار داشته باشید که قیمت تا رسیدن به اهداف خود، به کندل های بسته شده مخالف احترام بگذارد.

تعریف کندل های مخالف:

دو اصل برای علامت گذاری کندل های کلوز (بسته شده) مخالف باید رعایت شود.

1. اگر مجموعه‌ای از کندل های بسته شده مخالف وجود دارد، از قیمت باز شدن اولین کندل در مجموعه استفاده کنید.

مجموعه کندل های نزولی: از قیمت اوپن بالاترین کندل نزولی در مجموعه استفاده کنید.

مجموعه کندل های صعودی: از قیمت اوپن پایین ترین کندل صعودی در مجموعه استفاده کنید

2. کندل های بسته شده مخالف را که در یک مجموعه بزرگتر از کندل های بسته شده مخالف قرار دارند نادیده بگیرید

کندل های نزولی در یک مجموعه بزرگتر از کندل های نزولی: تمرکز بر مجموعه بزرگتر

کندل های صعودی در یک مجموعه بزرگتر از کندل های صعودی: تمرکز بر مجموعه بزرگتر

² Opposing Candles

Opposing Candles

- Highs & Lows
- Fair Value Gaps
- Equilibrium
- Projections



1

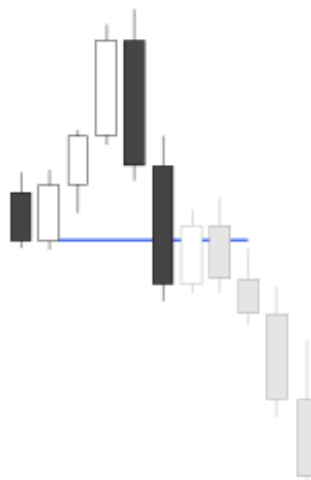

TTraders_edu



2



کجا به دنبال کندل های مخالف باشیم؟

کندل های بسته شده مخالف باید توسط یکی از سه POI پشتیبانی شوند: سقف ها یا کف ها، اف.وی.جی و کندل های بسته شده مخالف. هر کندل بسته شده مخالف که با یک POI هم راستا نباشد باید نادیده گرفته شود و از آن اجتناب شود. برای کسب اطلاعات بیشتر در مورد سه POI، ادامه مطالب را بخوانید.

سقف ها و کف ها

هنگامی که یا سقف یا کف سویپ شود، کلوز در بالا/پایین مجموعه ای از کندل ها، برای ما حکم تاییدیه را دارد.



SMT

کندل های مخالف در سویینگ شکست خورده (Failure Swing), زمانی استفاده می شوند که یک SMT وجود داشته باشد.

Opposing Candles

- Highs & Lows
- Fair Value Gaps
- Equilibrium
- Projections

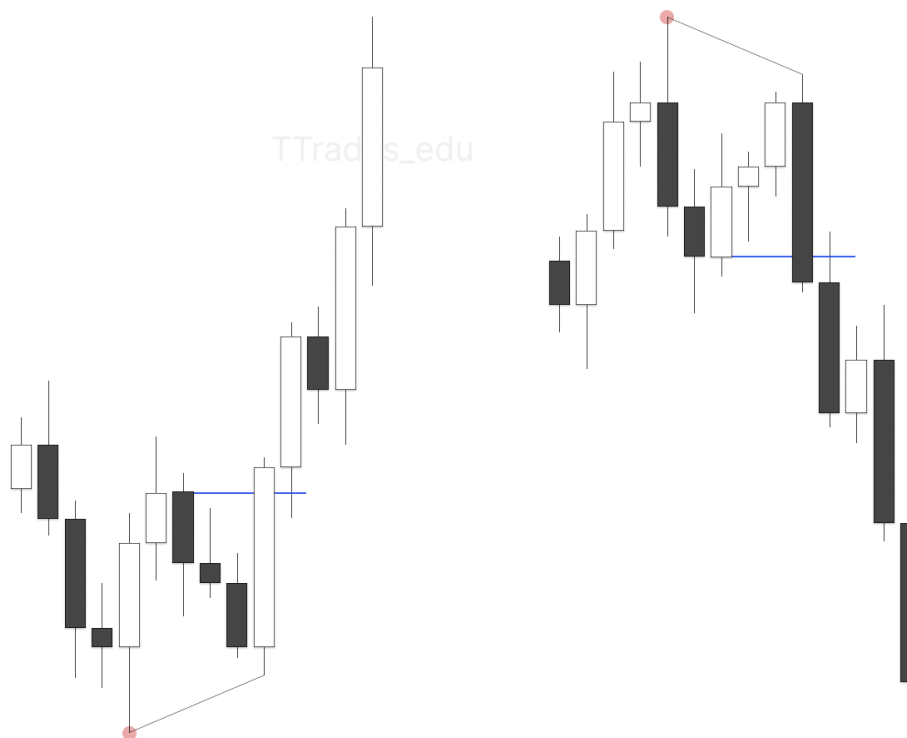

اف.وی.جی

هنگامی که یک اف.وی.جی پر می‌شود، بسته شدن در بالا/پایین مجموعه کندل‌های مخالف، یک تأییدیه می‌باشد.

Opposing Candles

Highs & Lows
Fair Value Gaps
Equilibrium
Projections

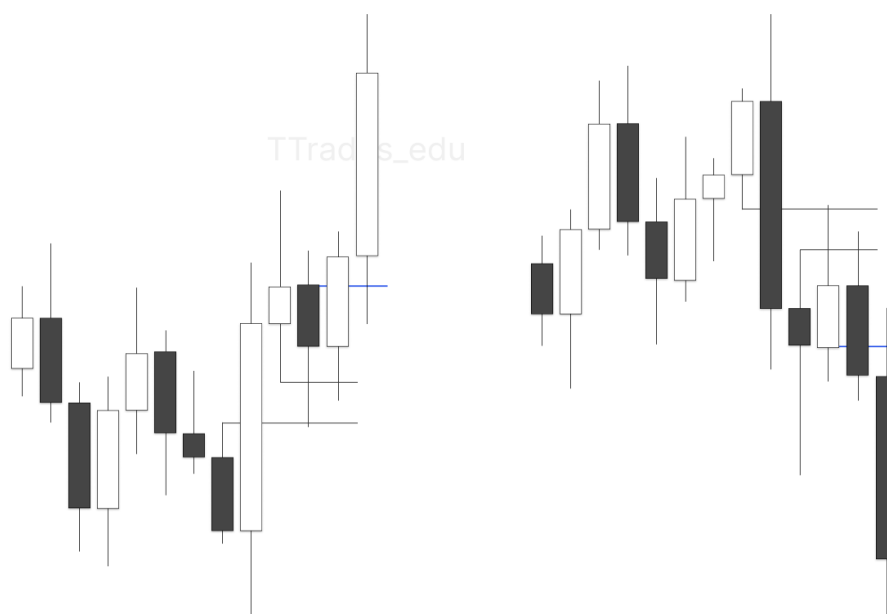

کندل‌های مخالف^۳

کندل‌های مخالفی که بعد از احترام گذاشتن به مجموعه قبلی از کندل‌های مخالف شکل می‌گیرند.

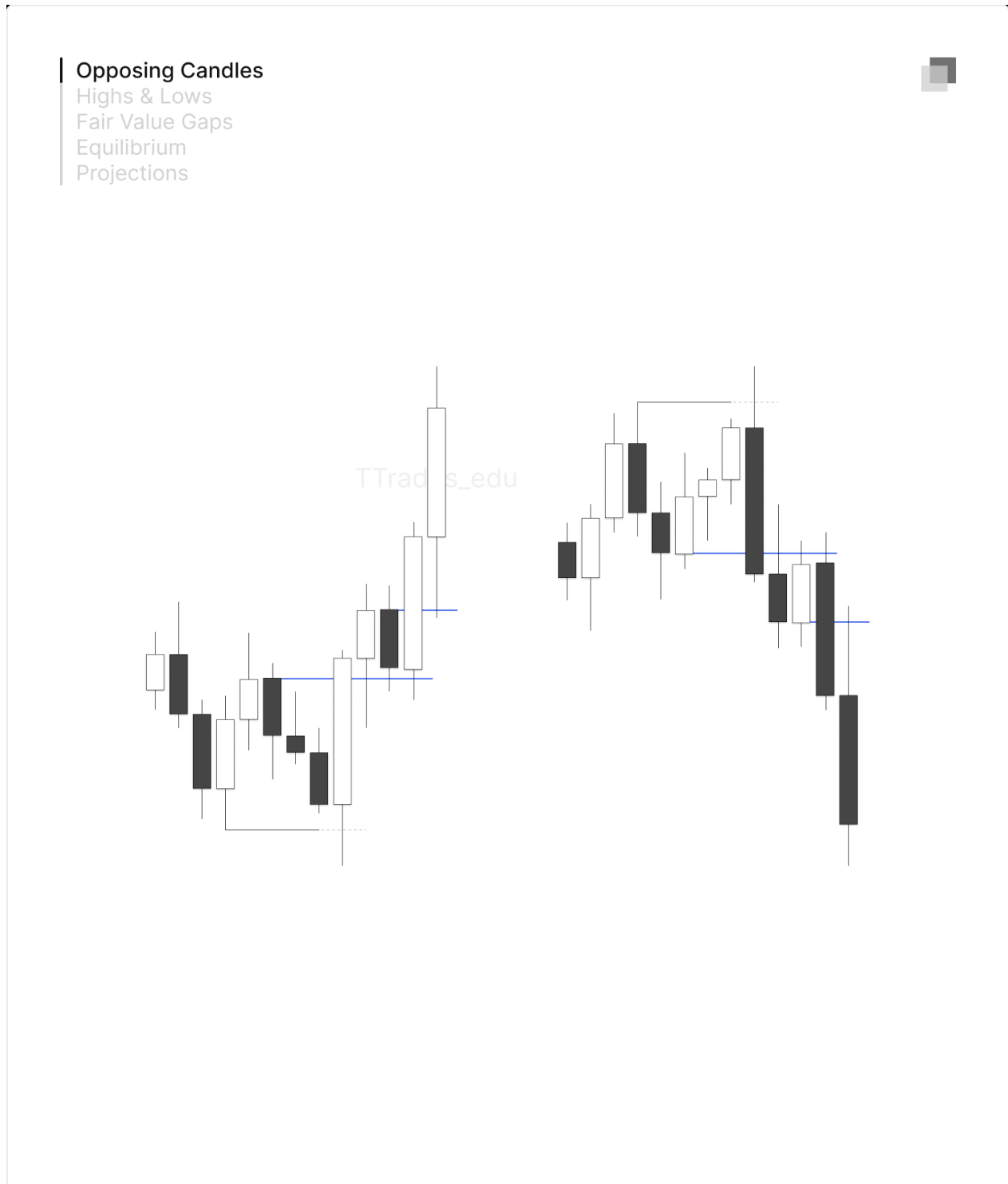

³ Opposing Candles

سقف ها و کف ها

▪ تشکیل شدن ریورسال

ریورسال در سقف‌ها و کف‌ها تشکیل می‌شوند و با بسته شدن در بالا/پایین کلوز کندل‌های مخالف که به یک سطح برخورد کرده‌اند، تأیید می‌شوند.

مراحل این فرآیند به شرح زیر است:

تشکیل سویینگ سقف و کف



- Opposing Candles
- Highs & Lows
- Fair Value Gaps
- Equilibrium
- Projections



TTraders_edu

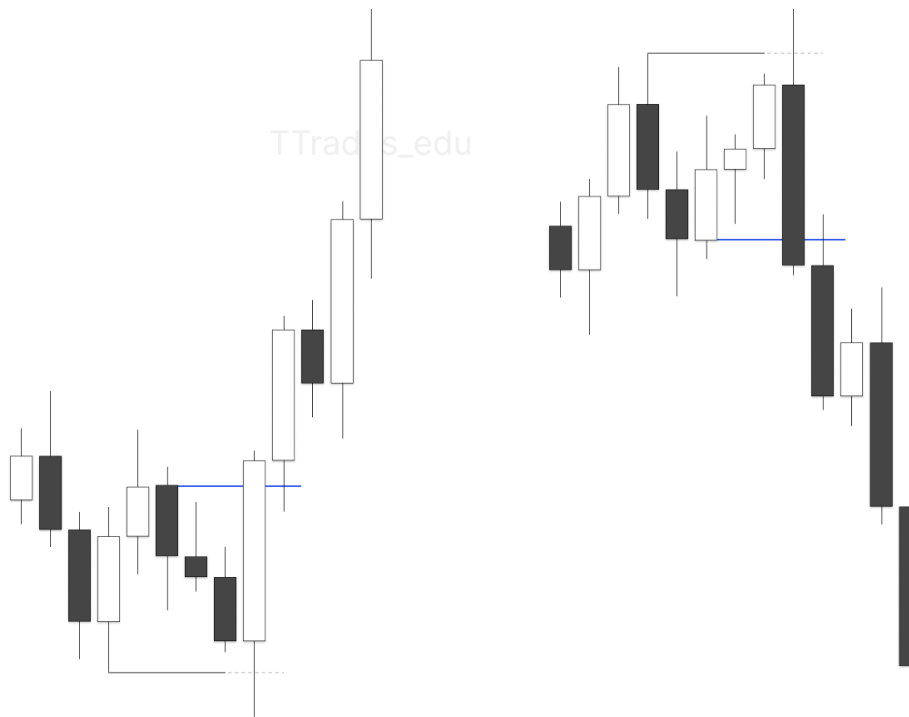

اف.وی.جی ها

▪ استفاده از اف وی جی ها

اف.وی.جی ها تنها برای دو منظور استفاده می شوند:

1- تعریف اردربلاک

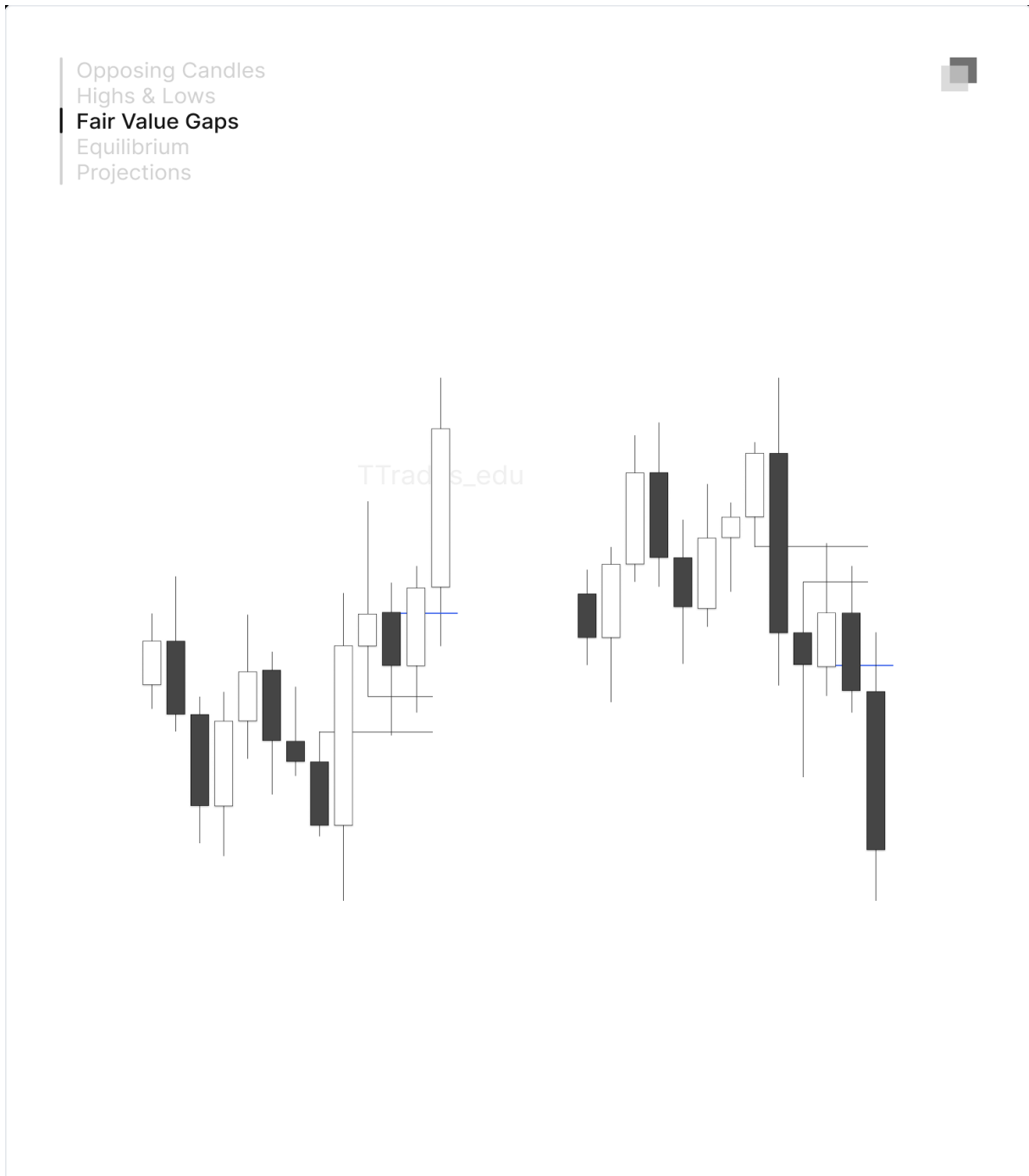

2- POI برای تشکیل سویینگ سقفها و کفها

Opposing Candles
Highs & Lows
Fair Value Gaps
Equilibrium
Projections

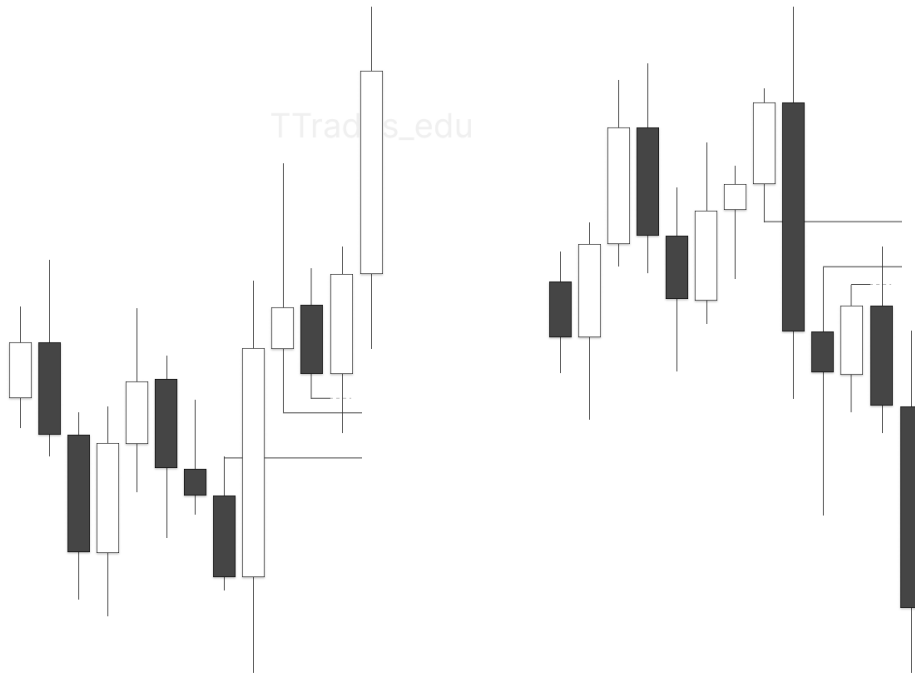

اکولیبیریوم

▪ استفاده از دیسکانت و پریمیوم

دو روش برای استفاده از دیسکانت و پریمیوم یا اکولیبیریوم در این مدل وجود دارد

رنج‌های معاملاتی

با استفاده از اکولیبیریوم رنج‌ها، می‌توان اهداف را هنگام بازگشت مجدد قیمت به رنج؛ چارچوب‌بندی کرد. اکولیبیریوم همچنین برای شناسایی POI برای ترید به سمت خارج از رنج استفاده می‌شود

هنگام ترید به داخل رنج معاملاتی، اکولیبیریوم یک هدف است

هنگام ترید به خارج از رنج معاملاتی، اکولیبیریوم یک POI است.

- Opposing Candles
- Highs & Lows
- Fair Value Gaps
- Equilibrium**
- Projections

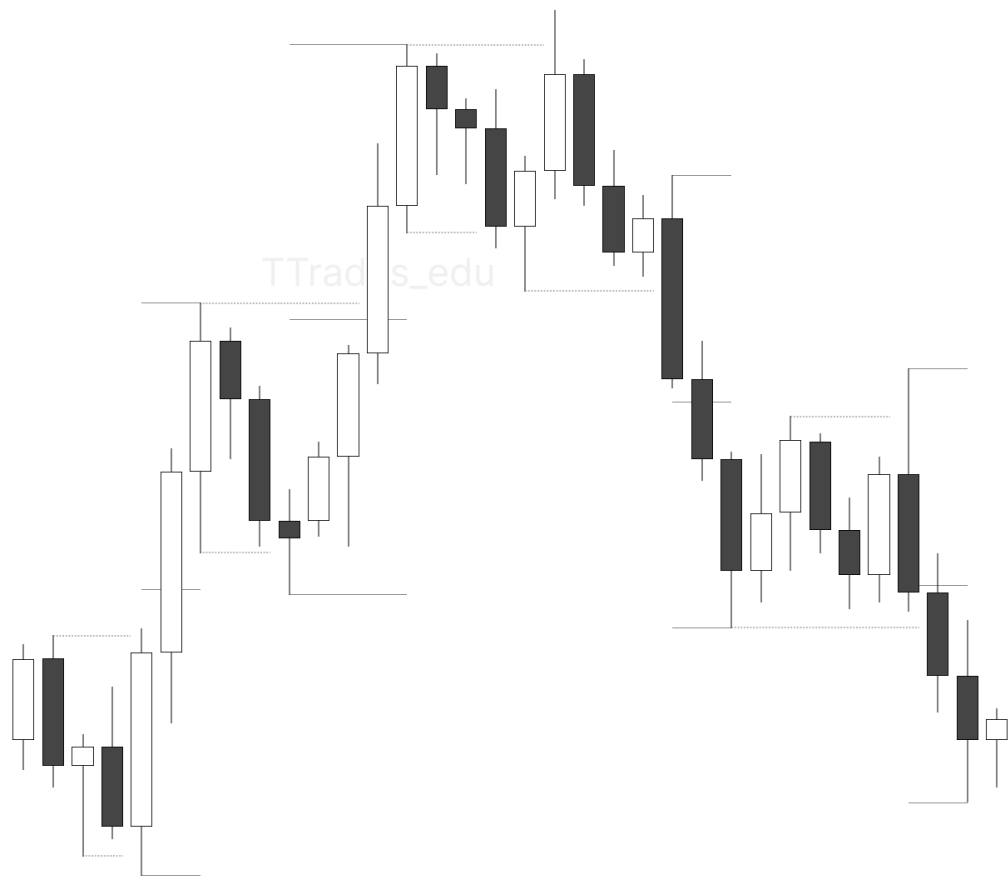

اکولیبیریوم کندل قبلی

روش اصلی استفاده از اکولیبیریوم در این مدل، استفاده از اکولیبیریوم رنج کندل قبلی یا شدوی کندل قبلی است. این موضوع در درس‌های آینده به تفصیل مورد بحث قرار خواهد گرفت

برای ریورسال با شدوهای بزرگ، اکولیبیریوم شدوی کندل قبلی به عنوان چارچوب استفاده می‌شود. به منظور تشکیل شدن یک ریورسال معتبر، کندل بعدی باید به این سطح احترام بگذارد.

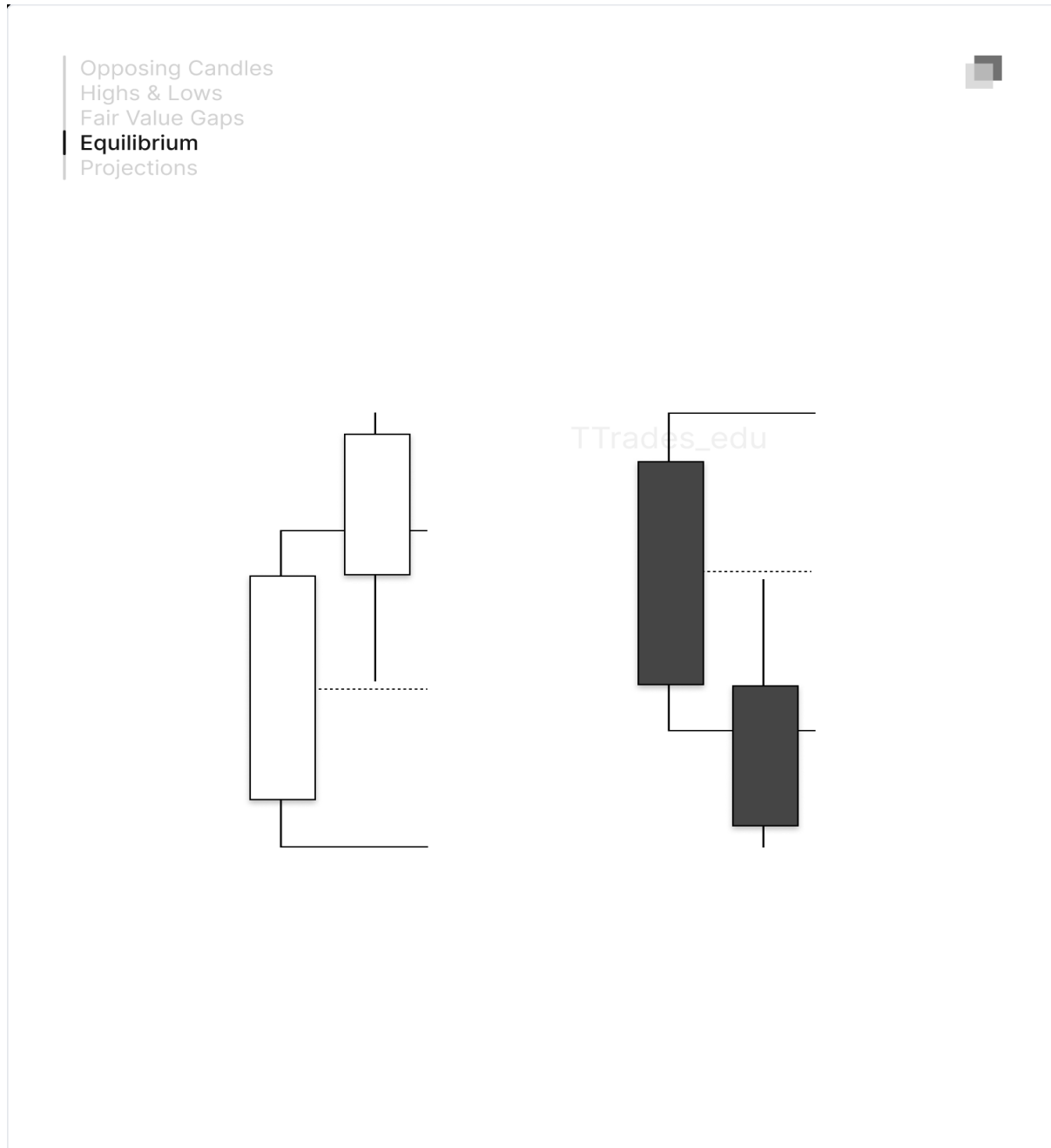

برای ادامه روند، اکولیریوم رنج کندل قبلی به عنوان چارچوب استفاده می‌شود. به منظور ادامه روند، کندل بعدی باید به این سطح احترام بگذارد.

Opposing Candles
Highs & Lows
Fair Value Gaps
Equilibrium
Projections

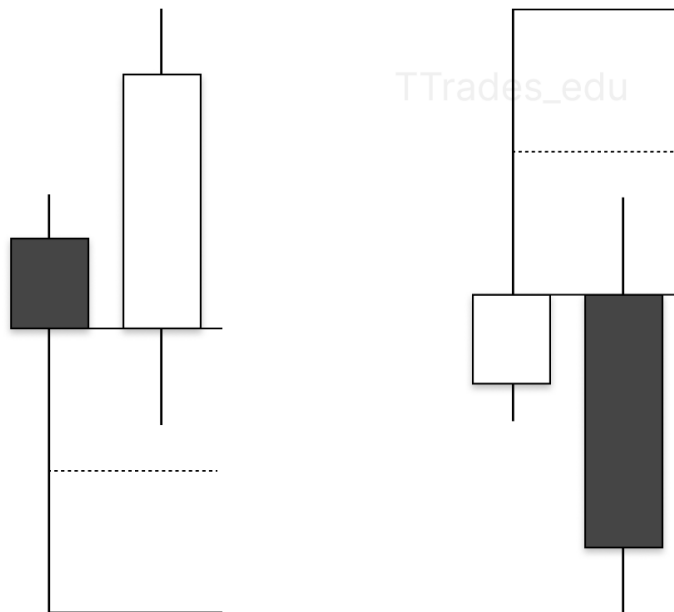

پروجکشن‌ها^۴

▪ تعیین اهداف

همانطور که در درس قبلی بحث شد، اکولیریوم و نقدینگی می‌توانند هم به عنوان اهداف ترید و هم به عنوان POI برای یک برگشت بالقوه استفاده شوند. برای مدل TTrades، تمرکز اصلی برای شناسایی اهداف استفاده از پروجکشن‌های انحراف استاندارد است

دو روش برای پروجکشن ریورسال وجود دارد

پروجکشن دستکاری

اندازه گرفتن پروجکشن به این روش در اکثر سناریوها انجام خواهد شد

مثال صعودی: اندازه گیری کف تا سقفی که بالاترین سقف را ایجاد کرده است

مثال نزولی: اندازه گیری سقف تا کفی که پایین‌ترین کف را ایجاد کرده است

⁴ Projections

- Opposing Candles
- Highs & Lows
- Fair Value Gaps
- Equilibrium
- Projections

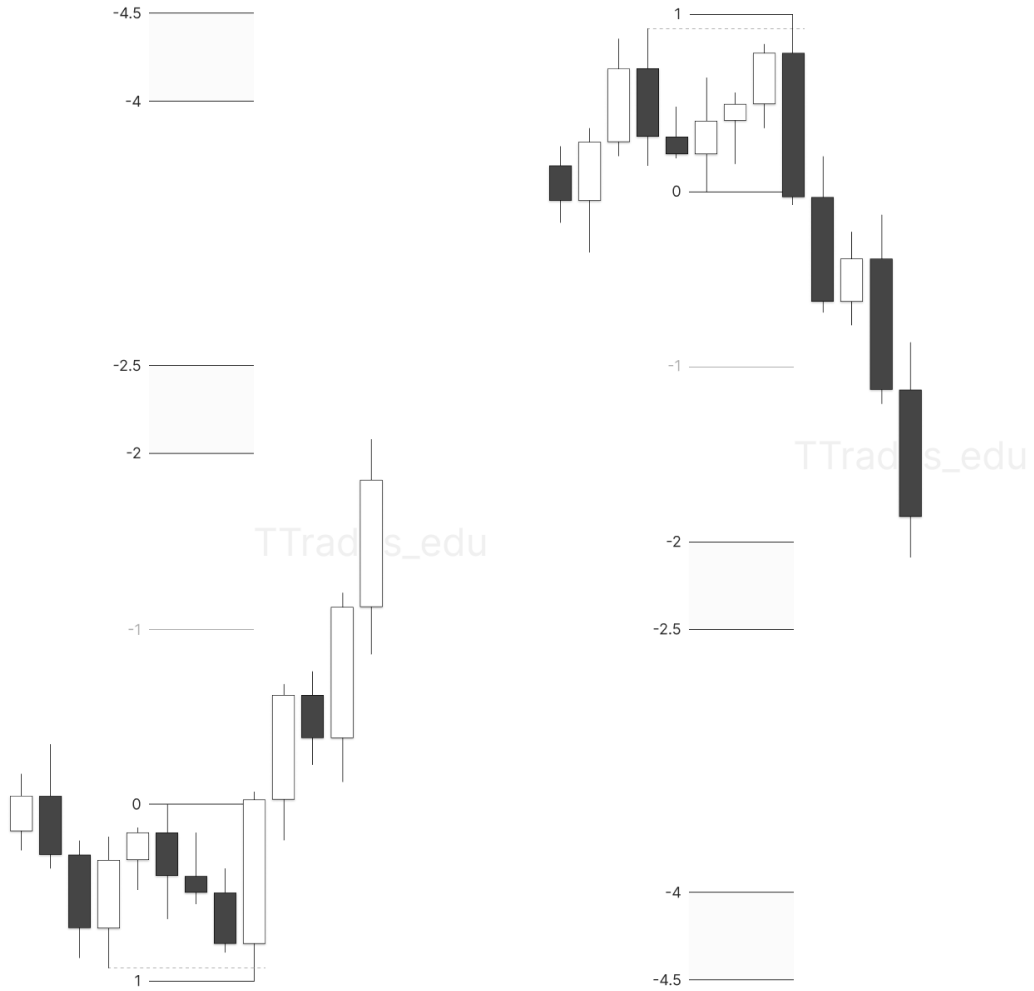

پروجکشن سوینگ شکست (Failure Swing)

در برخی سناریوها، زمانی که لگ دستکاری بزرگ باشد، پروجکشن تغییر می‌کند. یک لگ دستکاری بزرگ چیست؟ زمانی که پروجکشن از هر هدف منطقی قیمت برای کندل 3 یا 4 بسیار دور باشد.

ترسیم پروجکشن صعودی: پایین ترین کف تا سقفی که سوینگ شکست را تشکیل داده است

ترسیم پروجکشن نزولی: بالاترین سقف تا کفی که سوینگ شکست را تشکیل داده است

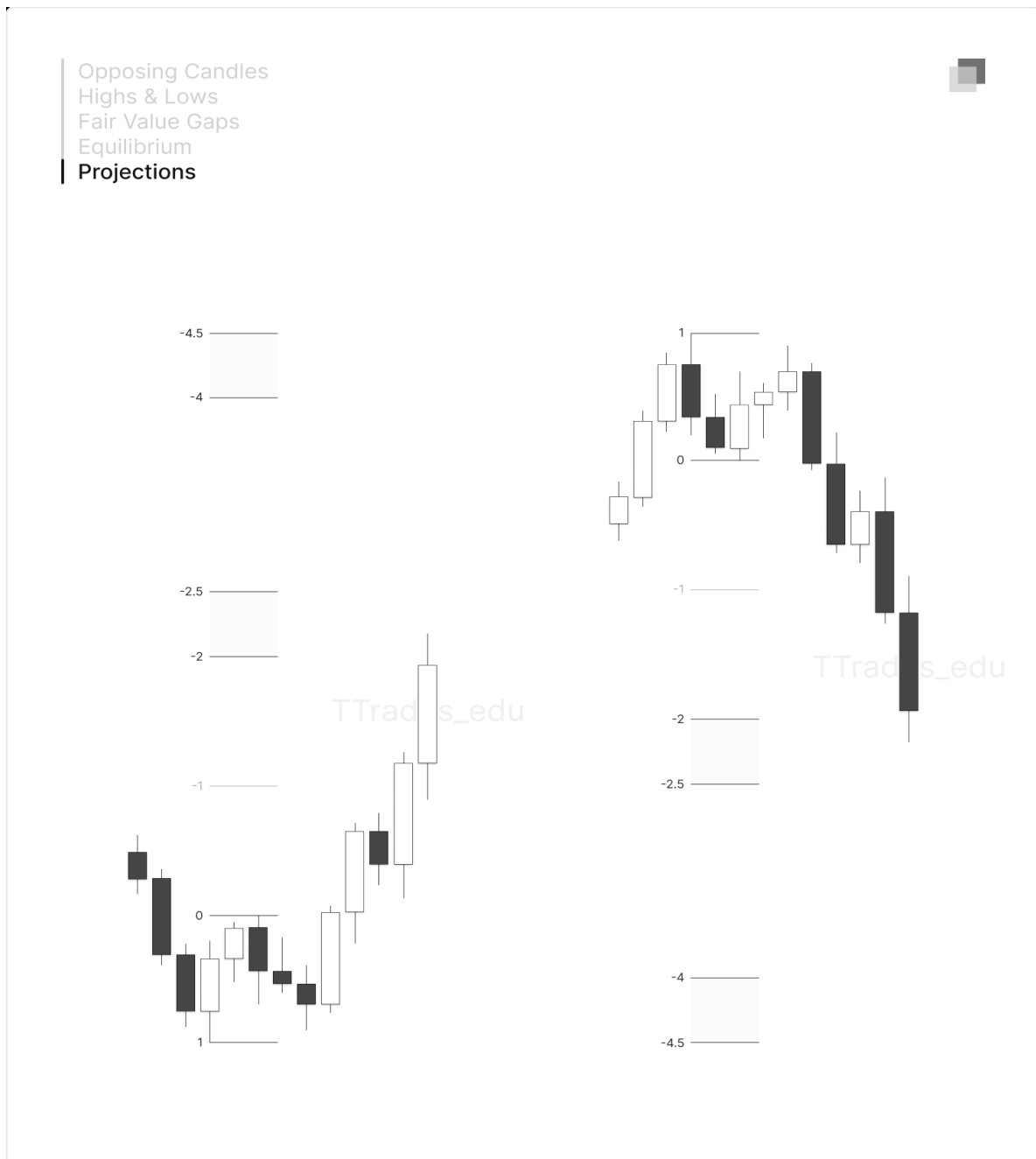

در زیر، تنظیمات ابزار فیبوناچی اصلاحی آورده شده است:

Opposing Candles
Highs & Lows
Fair Value Gaps
Equilibrium
| Projections



سویینگ های سقف و کف

درک سویینگ های سقف و کف

برای اینکه قیمت ریورس شود، بازار باید یک سویینگ سقف و کف تشکیل دهد؛ هیچ راه دیگری وجود ندارد. استفاده از این درک پایه مدل TTrades است

سه کندل وجود دارد که یک سویینگ سقف و کف را تشکیل می‌دهند. تمرکز بر روی آن سه کندل با کندل‌های سوم و چهارم خواهد بود که پس از سویینگ سقف و کف فرصت احتمالی برای ورود به ترید دارند.

شماره‌گذاری کندل‌ها

کندل 1 همیشه کندل قبل از سقف یا کف خواهد بود

کندل 2 همیشه کندلی است که سقف یا کف را تشکیل می‌دهد

کندل 3 همیشه کندلی است که پس از سقف یا کف می‌آید

کندل 4 همیشه کندلی است که پس از کندل 3 می‌آید

در زیر مثالی از شماره‌گذاری کندل‌ها آورده شده است:

Swing High & Low

Candle 2 Closure

Candle 3 Closure

Wicks & Equilibrium

Ideal Formation

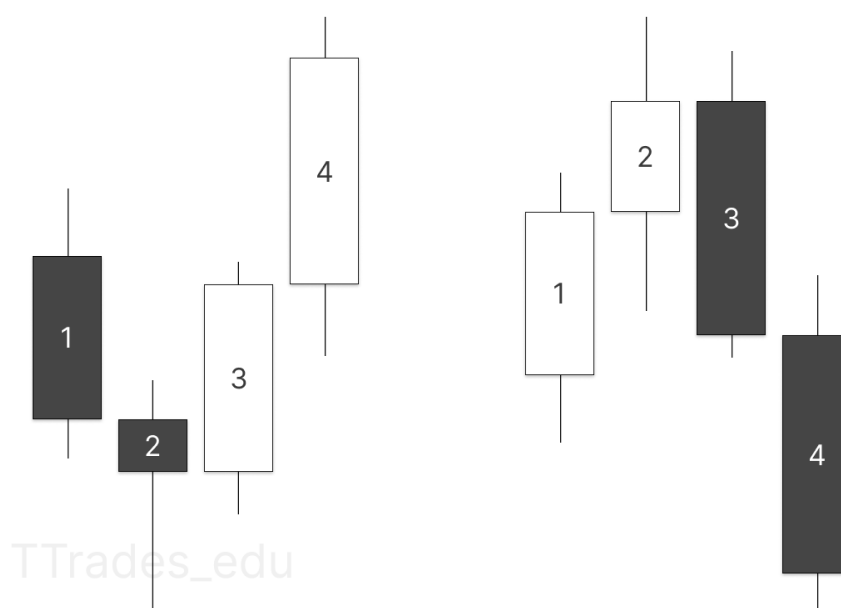

TTrades_edu

دو بخش بعدی به بحث در مورد دو نوع بسته شدن کندل که برای انتظار تشکیل یک سویینگ استفاده می‌شوند، خواهند پرداخت.

کلوز کندل 2

▪ کلوز کندل ریورسال

این اولین روش از دو روش تشکیل شدن سویینگ است که در این مدل مورد توجه قرار می‌گیرد.

▪ کندل 2

مثال صعودی: کف کندل 1 را سویپ میکند و در بالای کف کندل 1 کلوز میکند.

مثال نزولی: سقف کندل 1 را سویپ میکند و در پایین سقف کندل 1 کلوز میکند.

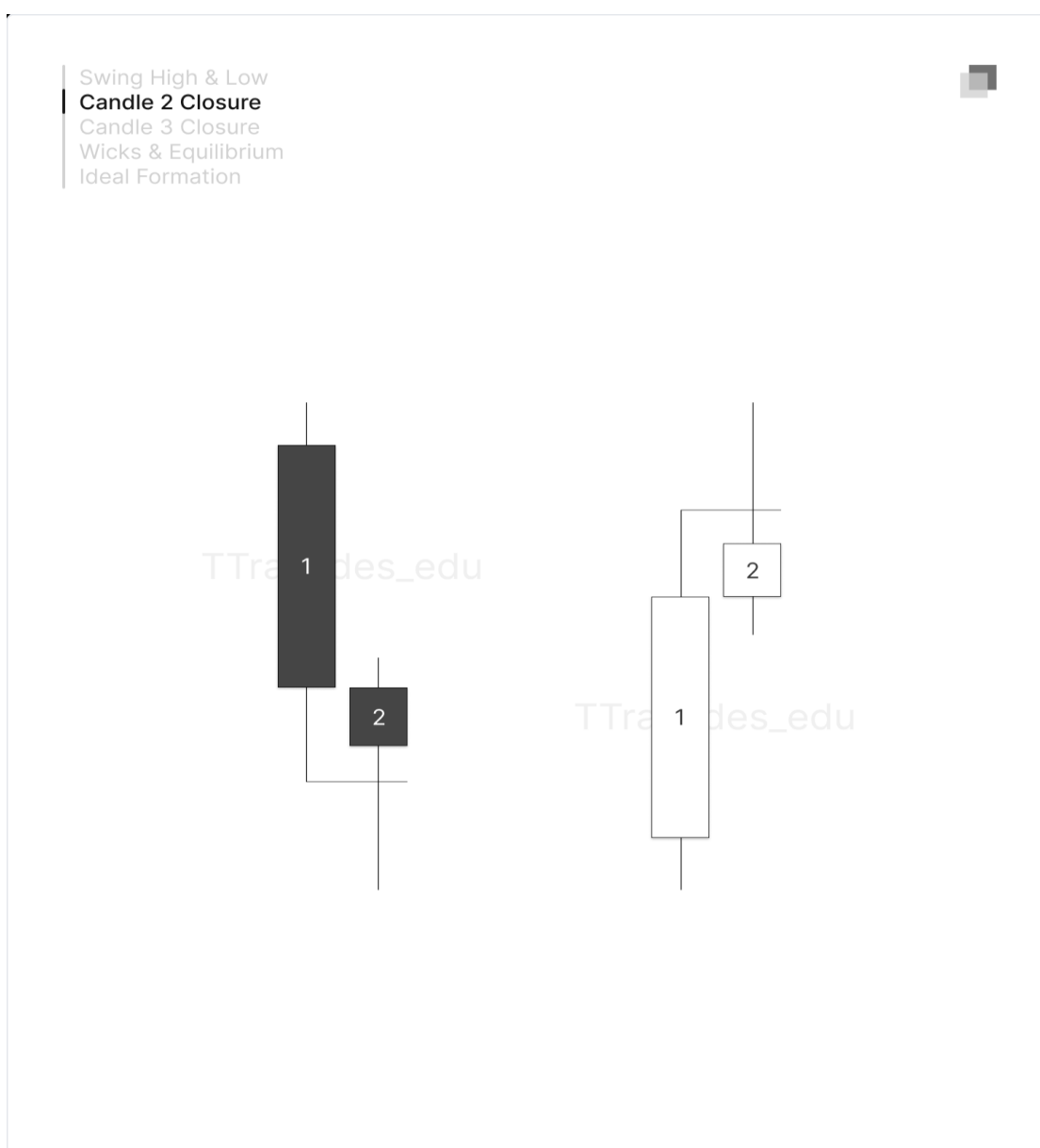

با کلوز معتبر کندل 2، انتظار می‌رود که کندل 3 اکسپنشن یابد.

Swing High & Low
Candle 2 Closure
Candle 3 Closure
Wicks & Equilibrium
Ideal Formation

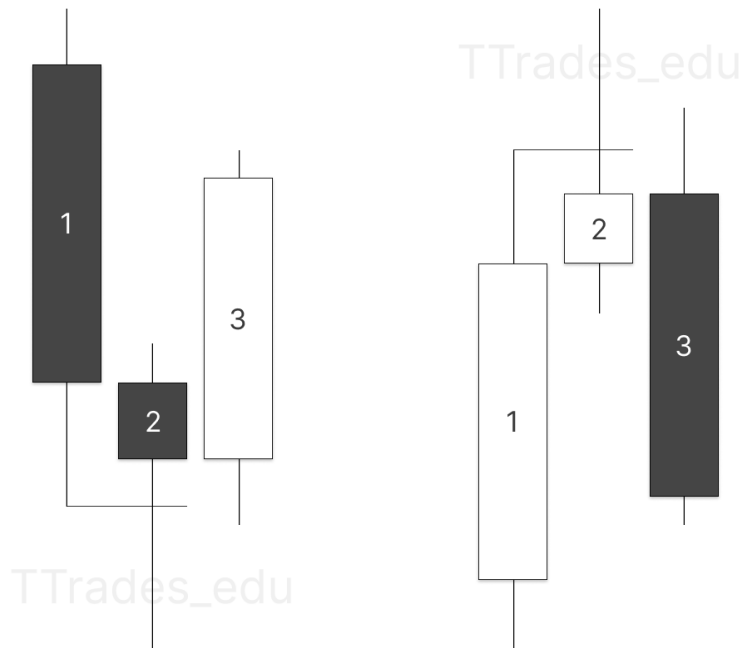

با کلوز قوی نزولی یا صعودی در کندل 3، احتمالاً کندل 4 ادامه‌دهنده خواهد بود.

Swing High & Low
Candle 2 Closure
Candle 3 Closure
Wicks & Equilibrium
Ideal Formation

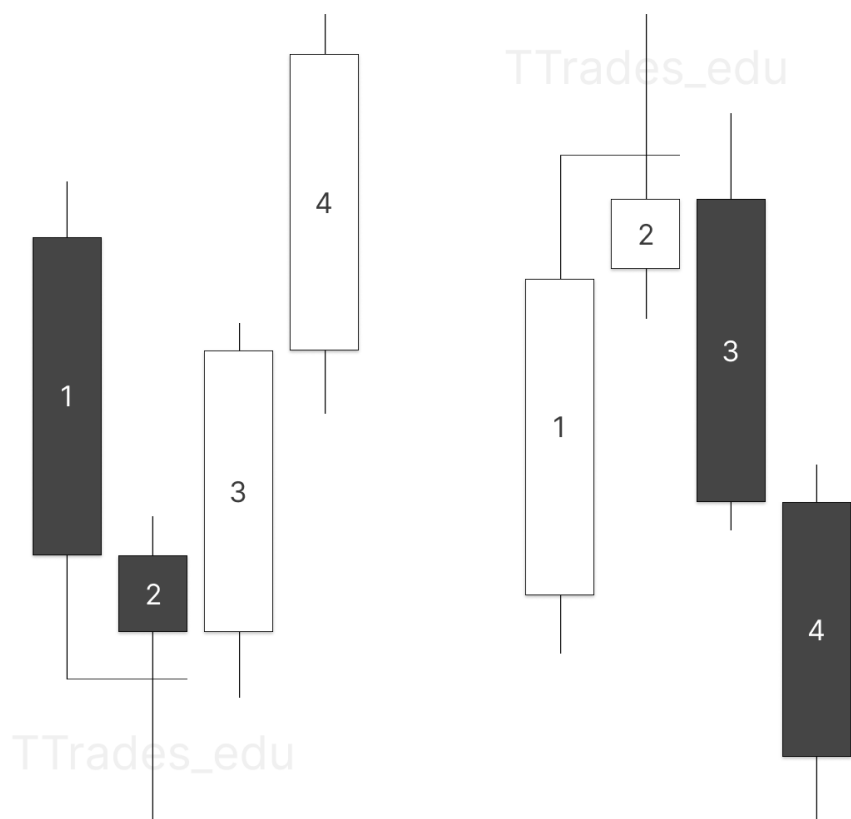

کلوز کندل 3

▪ قاعده شرطی

این دومین روش از دو روش تشکیل شدن سویینگ است که در این مدل مورد توجه قرار می‌گیرد

▪ کندل 3

به دلیل عدم کلوز کندل 2 درون رنج معاملاتی کندل 1، برای تعیین اینکه این یک تشکیل سویینگ باشد، به داده‌های بیشتری نیاز داریم. بنابراین اجازه دهید کندل 3 بدون مشارکت تشکیل شود، این بهترین گزینه در این سناریو است.

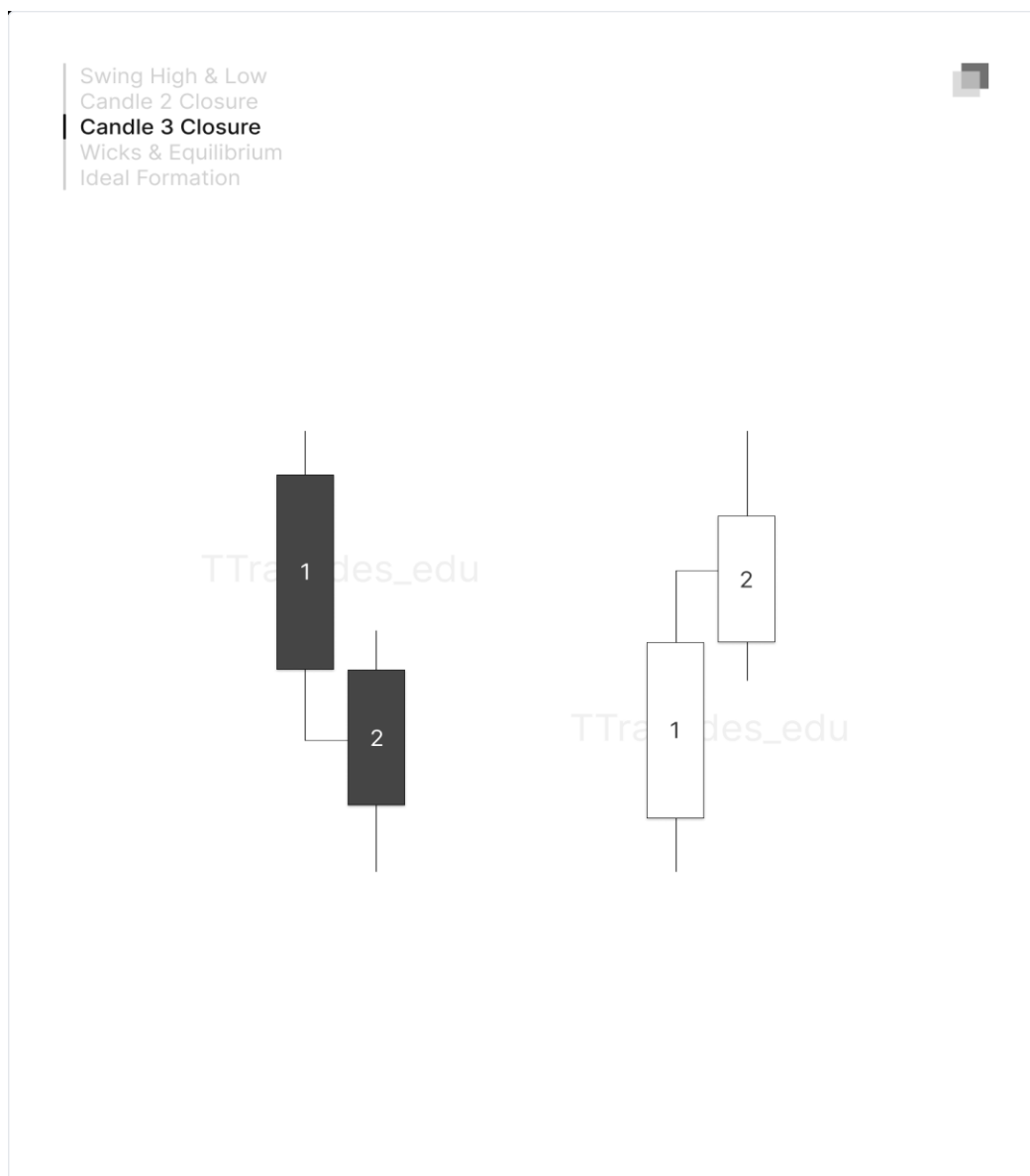

اگر کندل 3، یک کلوز نزولی یا صعودی قوی تشکیل دهد، این حرکت تشکیل سوینگ را تایید می‌کند. به دلیل چنین کلوزی در کندل 3، کندل 4 احتمالاً به دور شدن از نقطه سوینگ قبلی ادامه خواهد داد.

Swing High & Low
Candle 2 Closure
Candle 3 Closure
Wicks & Equilibrium
Ideal Formation

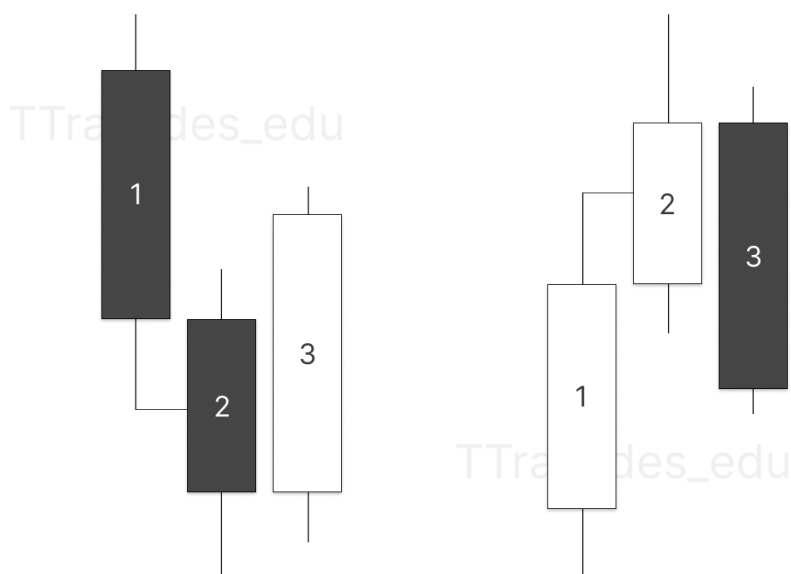

در زیر نمونه‌ای از ادامه کندل 4 در این سناریوی شرطی آمده است.

Swing High & Low
Candle 2 Closure
Candle 3 Closure
Wicks & Equilibrium
Ideal Formation

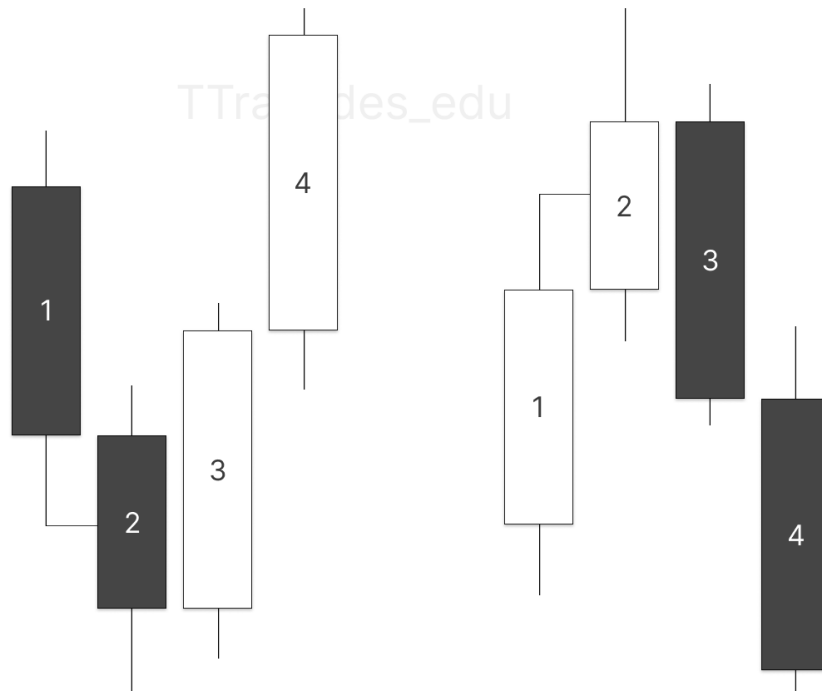

شدها و اکولیریوم

▪ درک جریان سفارشات

شدهای کندل و اکولیریوم رنج های کندل برای درک جریان سفارشات بسیار مهم هستند. در این درس، استفاده از اکولیریوم در مدل پوشش داده شده است.

▪ کلوز کندل 2: شدو

با کلوز کندل 2 درون رنج کندل 1، از شدو برای چارچوب بندی ادامه کندل 3 استفاده می شود.

مثال صعودی: نیمه بالایی شدو برای حمایت از قیمت بالاتر

مثال نزولی: نیمه پایینی شدو برای حمایت از قیمت پایین تر

Swing High & Low
Candle 2 Closure
Candle 3 Closure
Wicks & Equilibrium
Ideal Formation

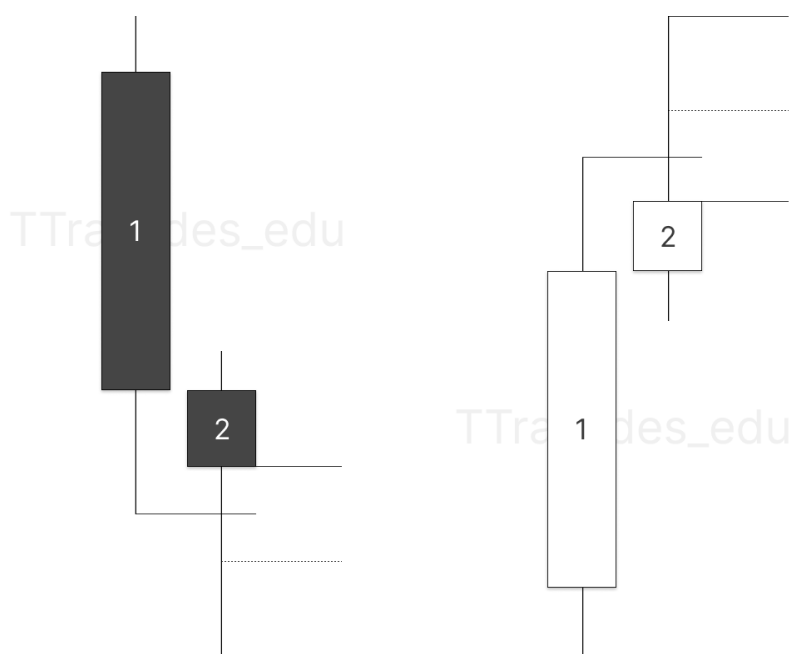

کندل 3 به بالا/پایین اکولبریوم شدوی کندل 2 احترام میگذارد.

Swing High & Low
Candle 2 Closure
Candle 3 Closure
Wicks & Equilibrium
Ideal Formation

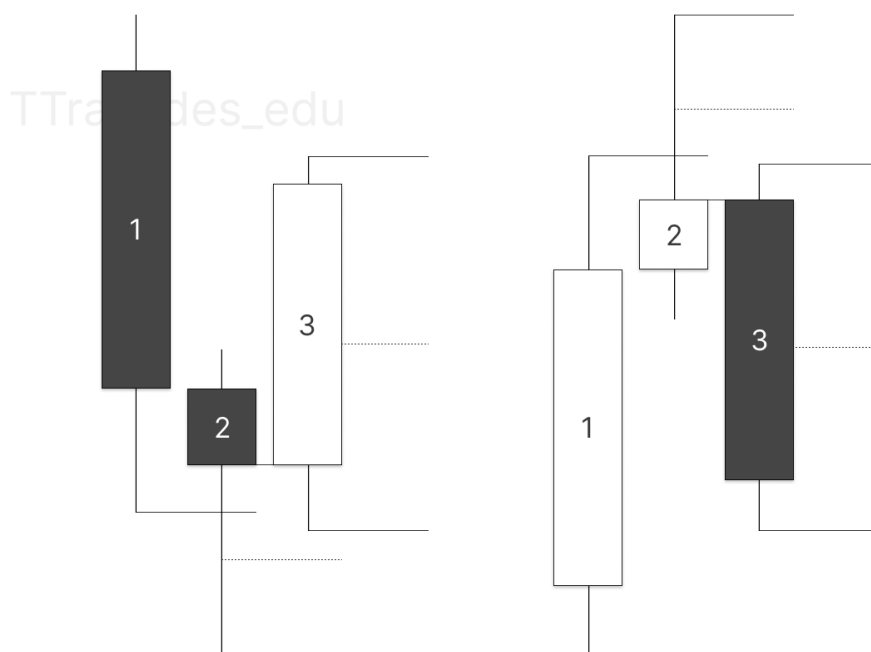

با یک کلوز قوی کندل 3 نسبت به شدو کندل 2، کندل 4 احتمالاً ادامه‌دهنده خواهد بود. فریم ورک با گرفتن اکولیبrium رنج کندل 3 استفاده می‌شود.

مثال صعودی: نیمه بالایی کندل 3 برای حمایت از کندل 4 و حرکت به سمت بالاتر

مثال نزولی: نیمه پایینی کندل 3 برای حمایت از کندل 4 و حرکت به سمت پایین‌تر

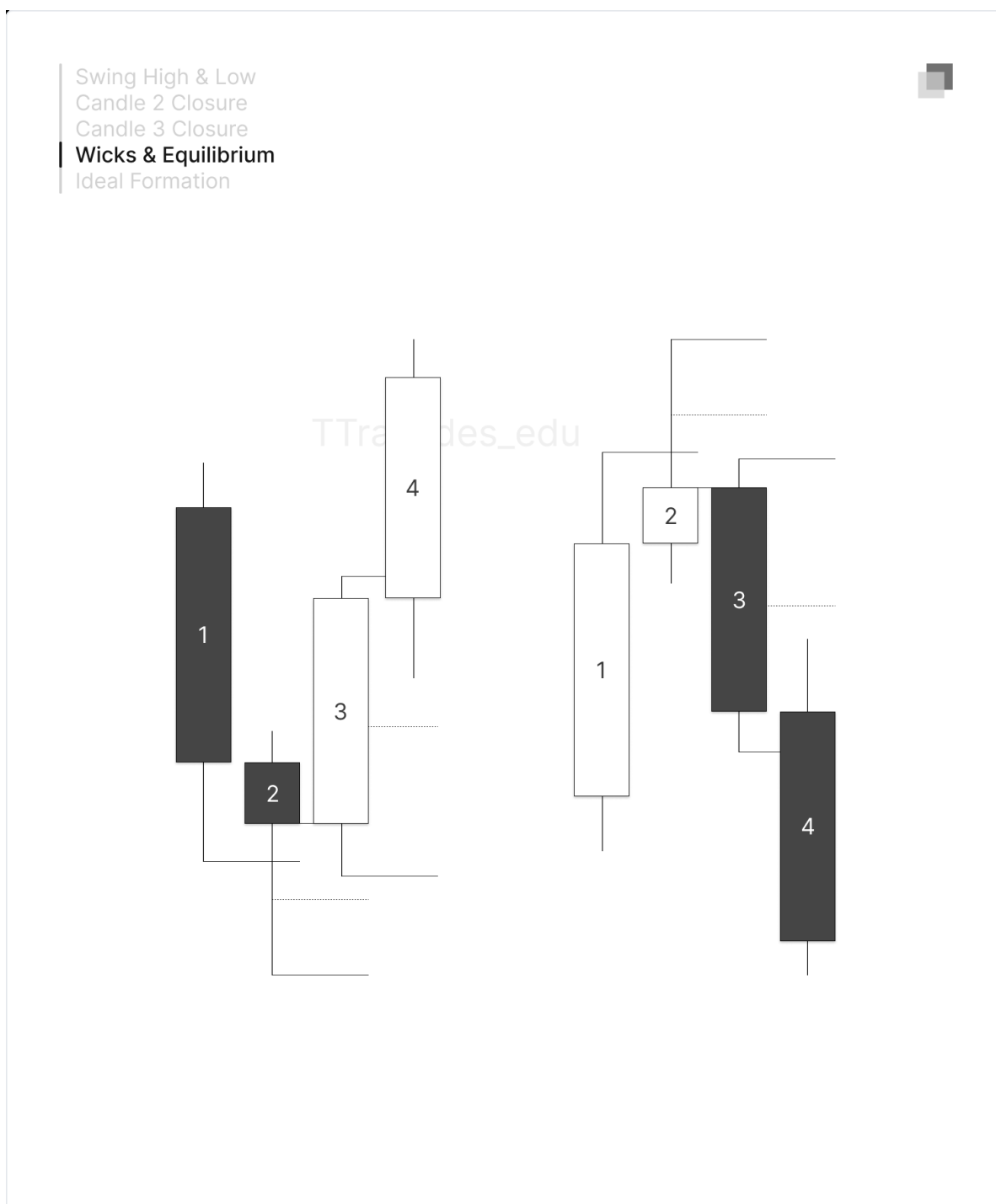

کلوز کندل 2 : بدون شدو

با بسته شدن کندل 2 که فاقد شدوی بزرگ برای مشخص کردن فریم ورک میباشد، باید از کل رنج کندل برای تعیین اکولیریوم استفاده شود.

مثال صعودی: نیمه بالایی کندل 2 برای حمایت از قیمت بالاتر

مثال نزولی: نیمه پایینی کندل 2 برای حمایت از قیمت پایین تر



کلوز کندل 3: شرط

با شکست در بسته شدن کندل 2 درون رنج معاملاتی کندل 1، باید از کندل 3 اجتناب کرد.

مثال صعودی: نیمه بالایی کندل 3 برای حمایت از قیمت بالاتر

مثال نزولی: نیمه پایینی کندل 3 برای حمایت از قیمت پایین تر

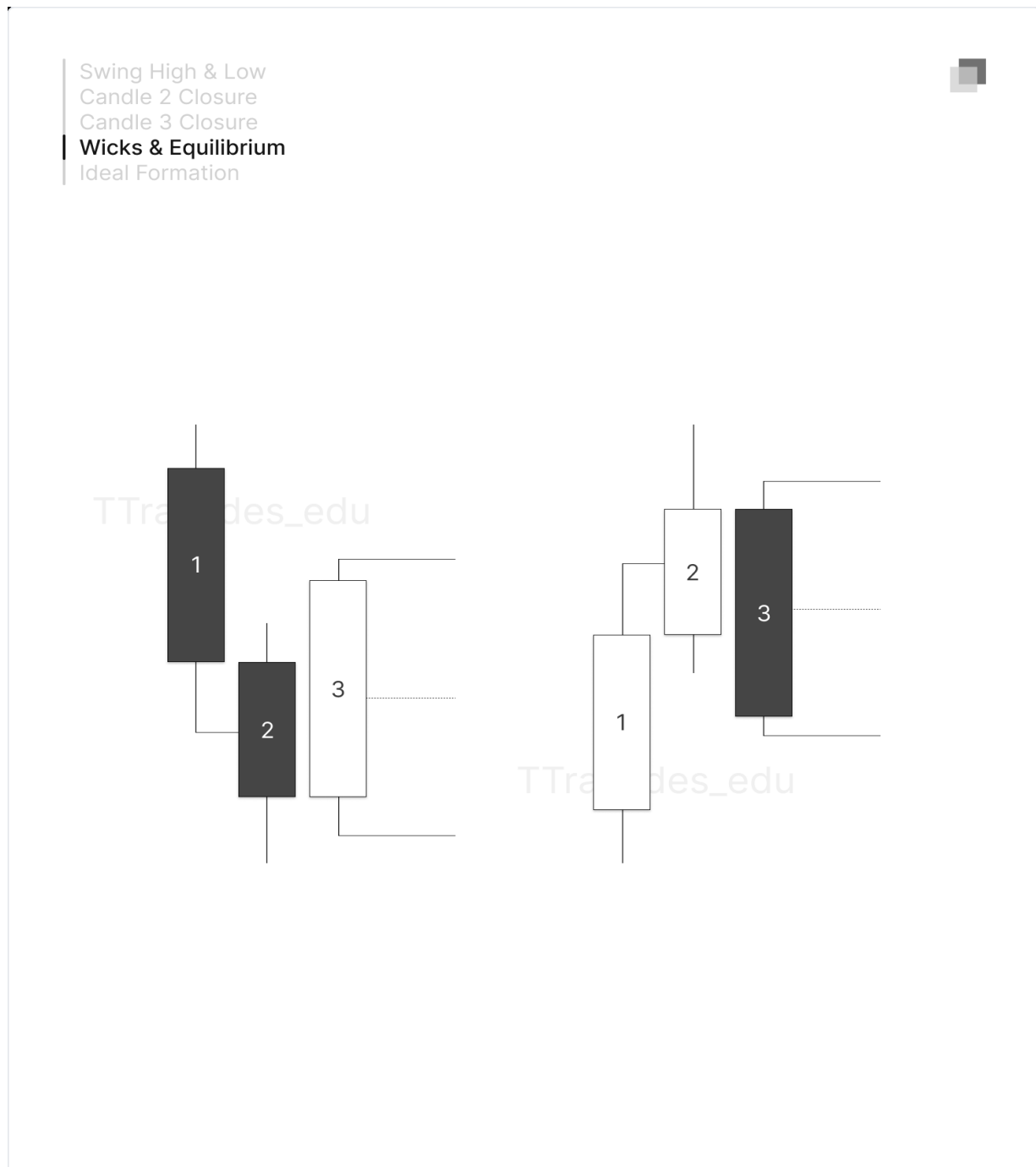

اکسپنشن کندل 4 نسبت به اکولیریوم رنج کندل 3 رخ می دهد.

Swing High & Low
Candle 2 Closure
Candle 3 Closure
Wicks & Equilibrium
Ideal Formation

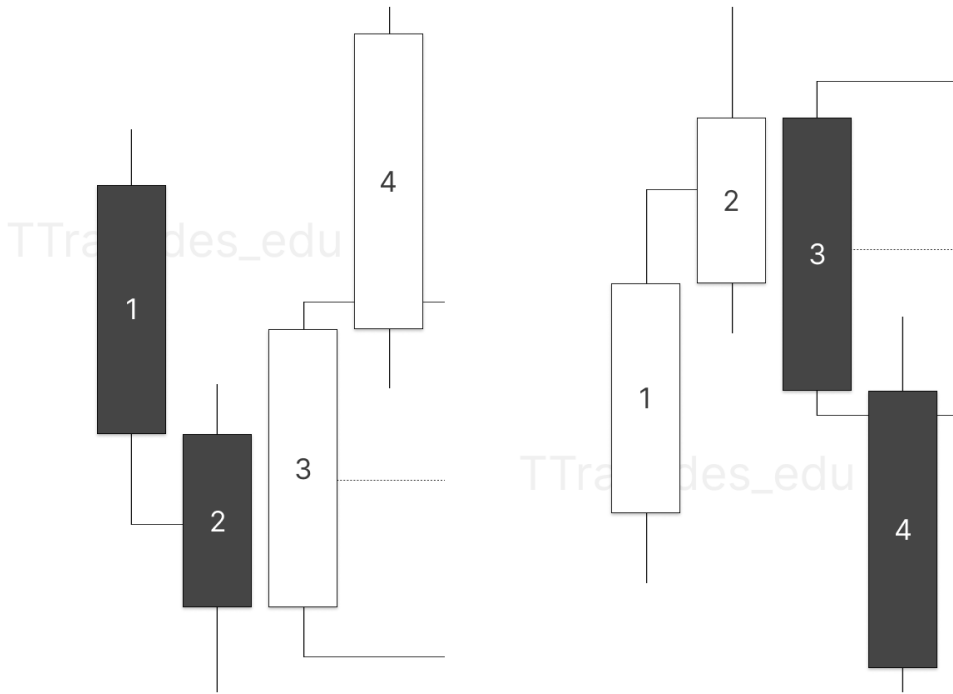

تشکیل ایده آل

▪ تشکیل سویینگ ایده آل

بر اساس تجربه، این ایده آل ترین شکل برای یک سویینگ پوینت است.

کلوز کندل 2 داخل رنج کندل 1 با یک شادو بزرگ.

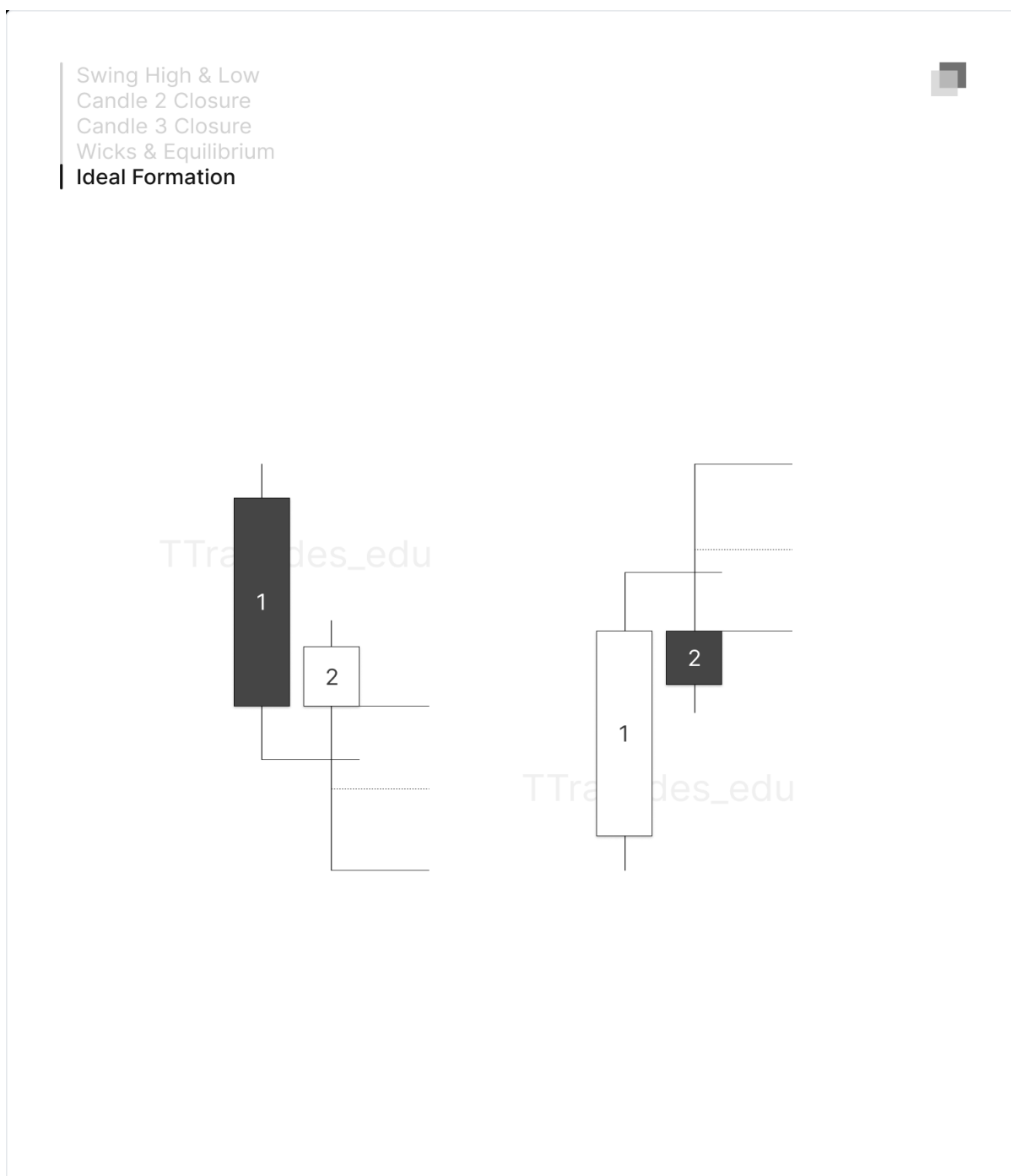

اکسپنشن کندل 3 از شدوی کندل 2 با یک کلوز قوی که بسته شدن در بالا/پایین کندل مخالف قبلی را تأیید می‌کند.

Swing High & Low
Candle 2 Closure
Candle 3 Closure
Wicks & Equilibrium
Ideal Formation

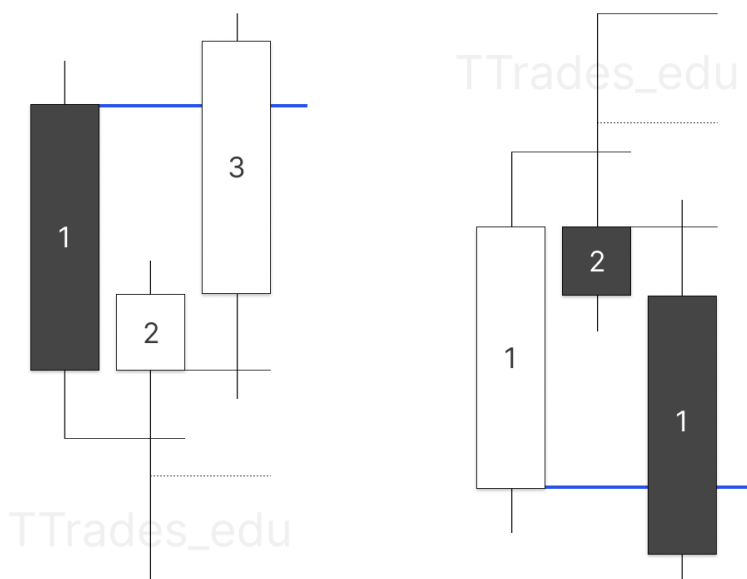

ادامه حرکت در کندل 4 هم از کندل کلوز مخالف و هم نسبت به اکولبریوم رنج کندل 3.

Swing High & Low
Candle 2 Closure
Candle 3 Closure
Wicks & Equilibrium
Ideal Formation

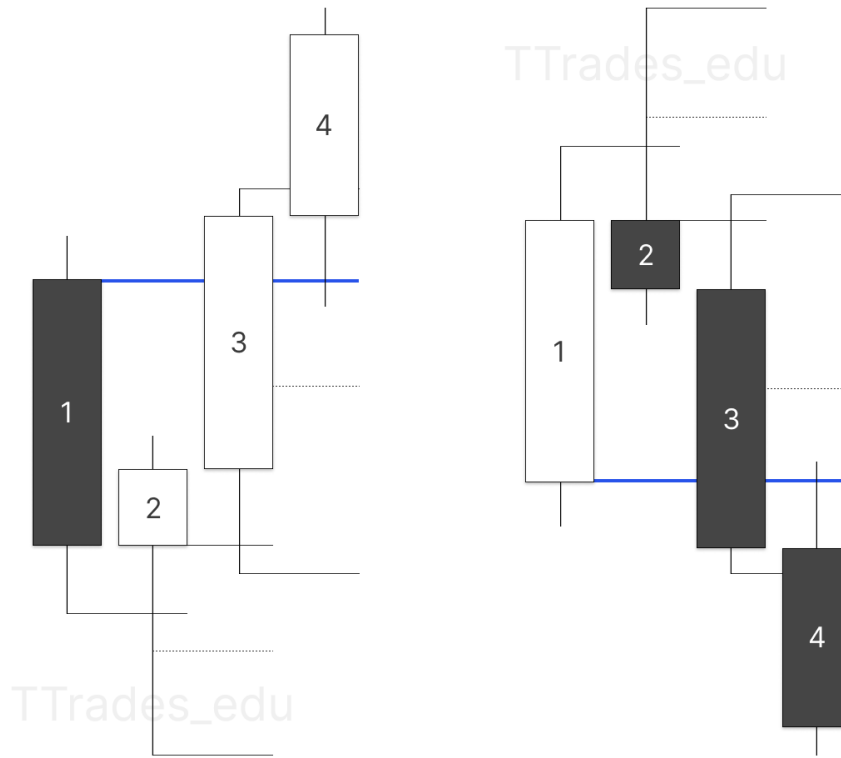

تأییدیه سوینگ

تأییدیه CISD و پروجکشن

▪ تأییدیه سوینگ و تارگت ها

با درک سوینگ پوینت ها و اساس مدل، تأییدیه ها و تارگت گام بعدی هستند. تایم فریم های پایین تر برای تاییدیه تغییر در وضعیت تحویل و اندازه گرفتن اهداف پروجکشن استفاده می شوند.

تشکیل سوینگ توسط CISD (تغییر در وضعیت تحویل) در تایم فریم پایین تر در کندل 2 تأیید می شود. در حالی که CISD اغلب در کندل 2 تأیید می شود، اما می تواند توسط کندل 3 نیز تأیید شود.

▪ ترکیب تایم فریم ها

سوینگ پوینت هفتگی ← CISD 4 ساعته

سوینگ پوینت روزانه ← CISD 1 ساعته

سوینگ پوینت 4 ساعته ← CISD 15 دقیقه ای

سوینگ پوینت 1 ساعته ← CISD 5 دقیقه ای

سوینگ پوینت 30 دقیقه ای ← CISD 3 دقیقه ای

سوینگ پوینت 15 دقیقه ای ← CISD 1 دقیقه ای

▪ CISD در کلوز کندل 2

پس از بسته شدن کندل 2، برای تأیید CISD در کندل 2 به تایم فریم پایین تر بروید.

▪ CISD در کلوز کندل 3

پس از بسته شدن کندل 3، برای تأیید CISD در کندل 2 که اغلب می تواند در کندل 3 تأیید شود، به تایم فریم پایین تر بروید.

توضیح گام به گام این مراحل:

پس از بسته شدن کندل 2، باید تایم فریم های پایین تر را برای تأیید CISD بررسی کرد.

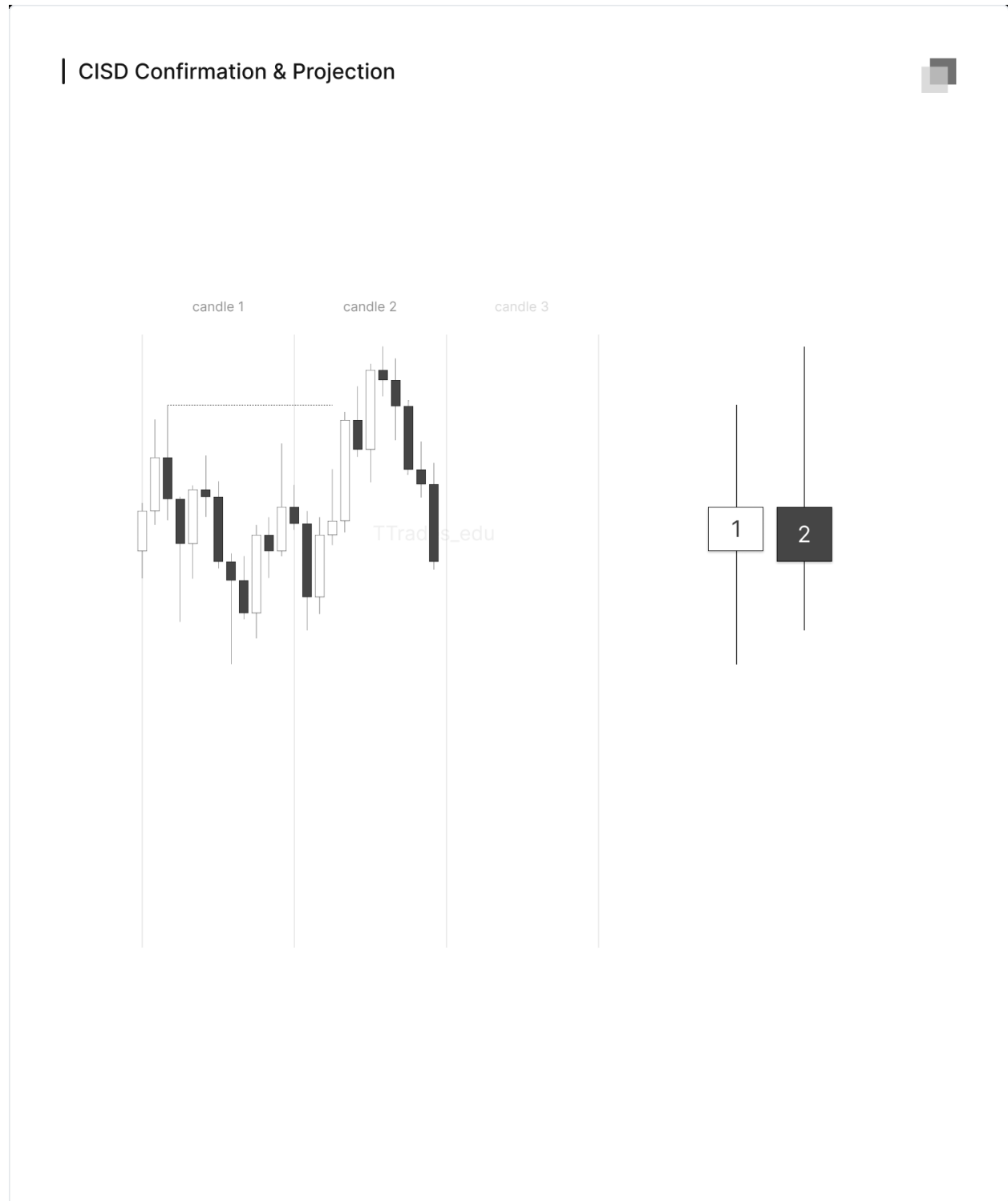

شناسایی و مشخص کردن CISD که به عنوان تأیید ریورس قیمت عمل می‌کند.

| CISD Confirmation & Projection



پروجکشن لگ دستکاری ریبورسال برای مشخص کردن تارگت ها در اکسپنشن کندل ۳ و حرکت ادامه دهنده در کندل ۴.

| CISD Confirmation & Projection

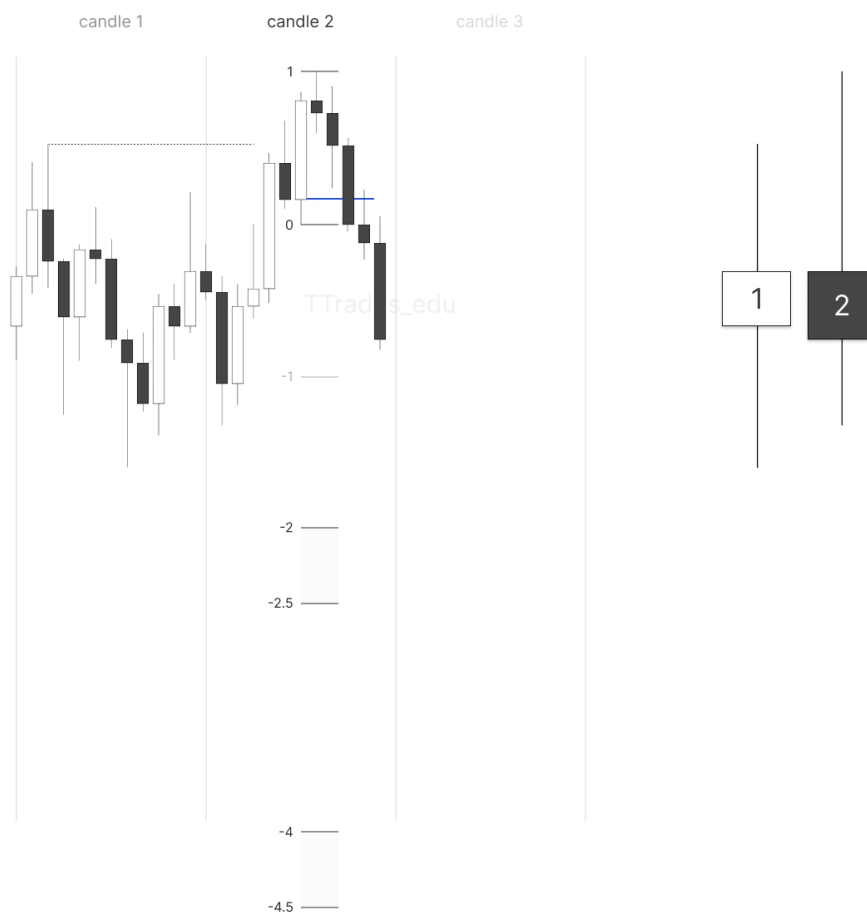

اولین تارگت پروجکشن در سطح منفی 2 با اکسپنشن کندل 3 محقق شد.

| CISD Confirmation & Projection

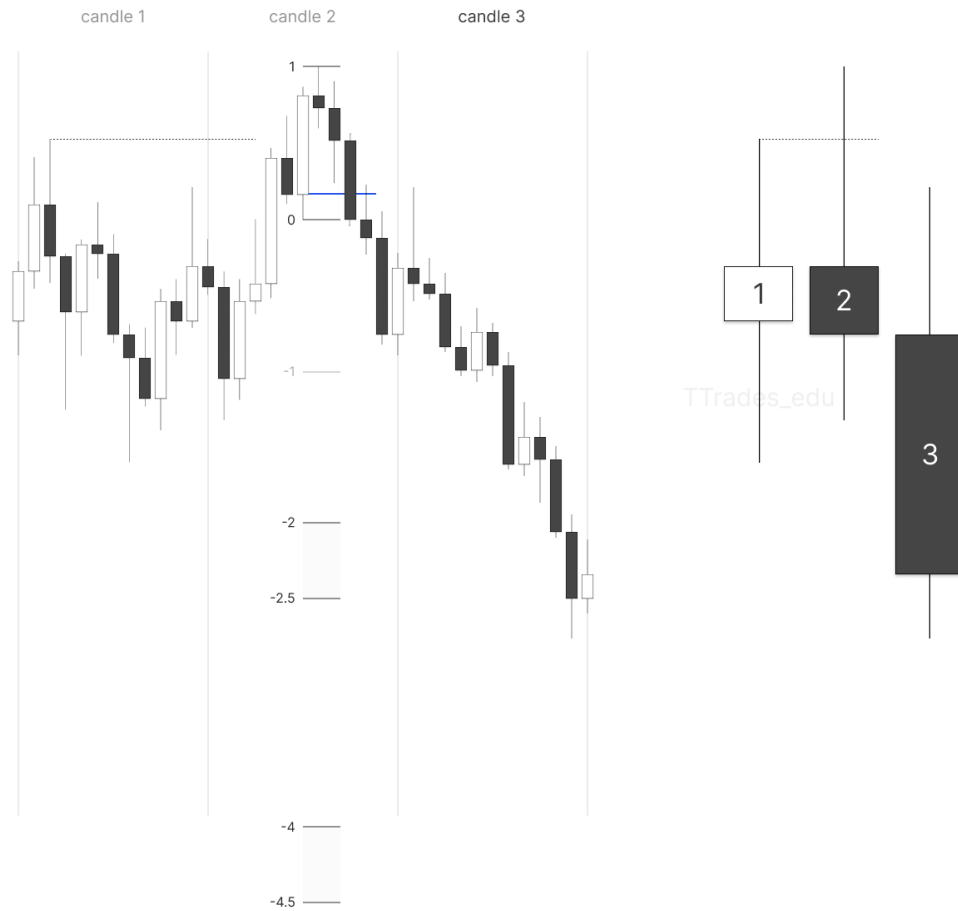

POI

کندل‌های مخالف

▪ کندل‌های مخالف برای POI

کندل‌های کلوز (بسته شده) مخالف به عنوان POI برای جایی که سویینگ پوینت‌ها ایجاد می‌شوند، استفاده خواهند شد.

کندل‌های مخالف تشکیل شده و با کلوز در بالا/پایین آن‌ها؛ تأیید شده‌اند.

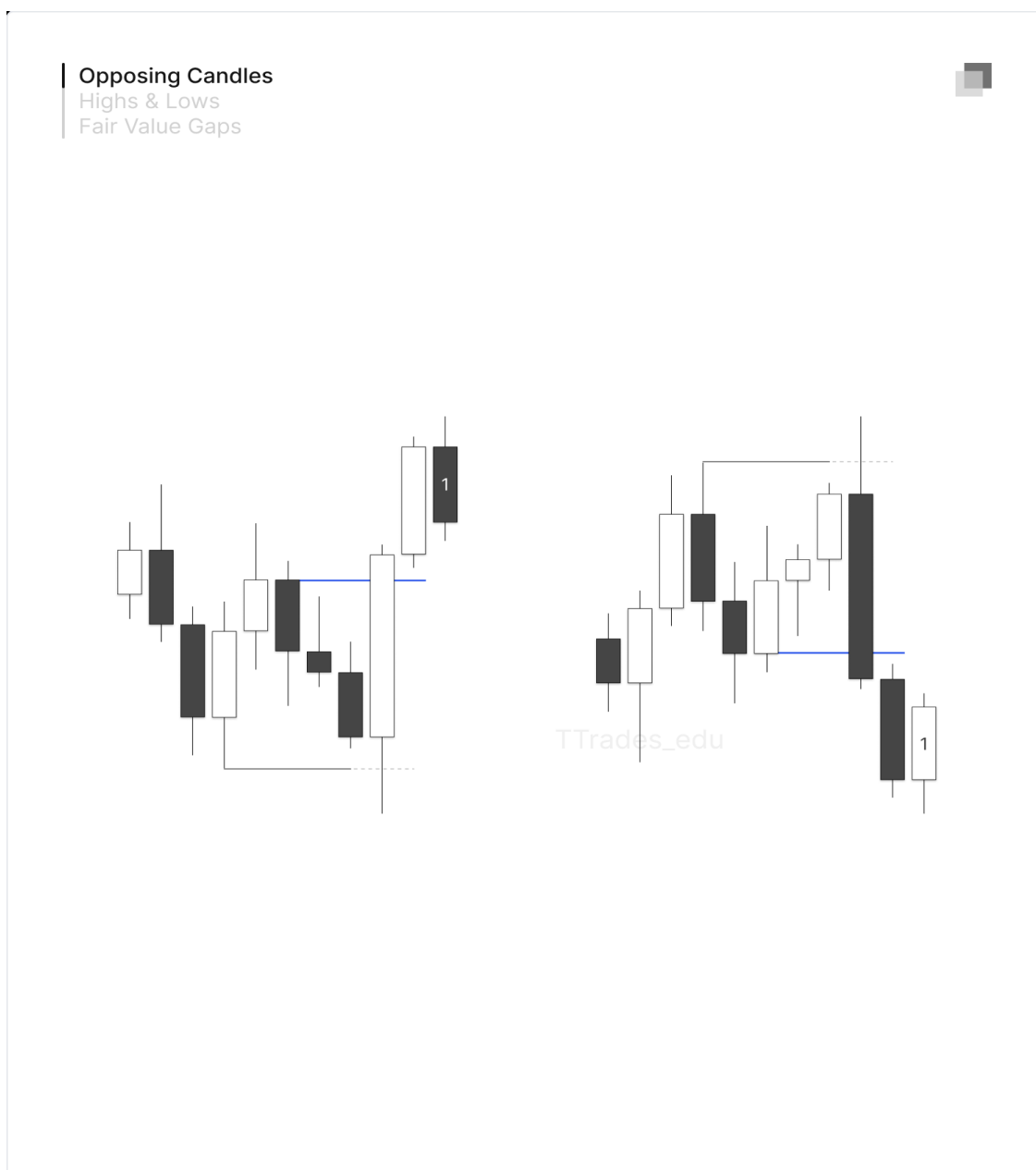

قیمت به داخل کندل‌های مخالف نفوذ می‌کند و کلوز کندل ۲ در رنج کندل ۱ رخ می‌دهد.

Opposing Candles

Highs & Lows
Fair Value Gaps

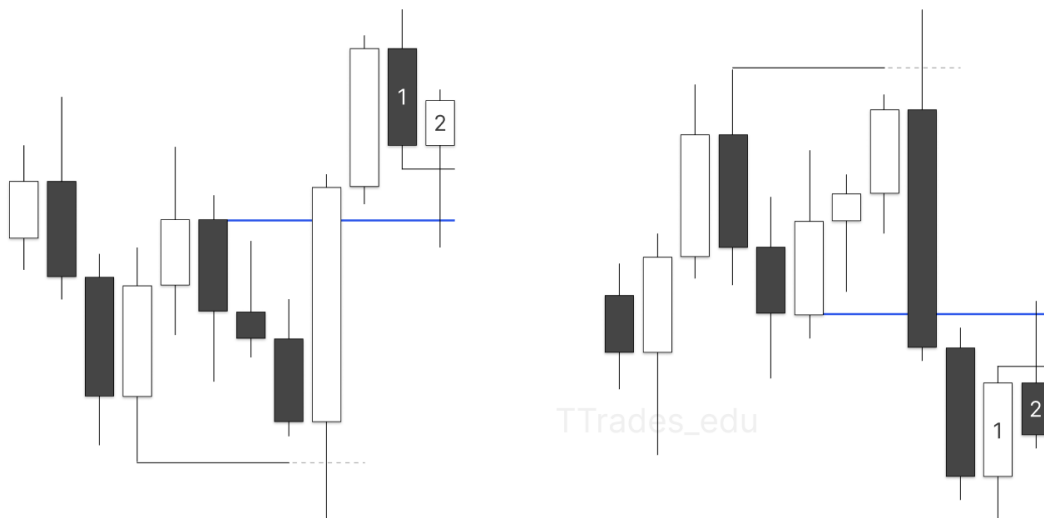

کلوز کندل ۲ در کندل مخالف، انتظار اکسپنشن کندل ۳ را ایجاد می کند.

Opposing Candles

Highs & Lows
Fair Value Gaps

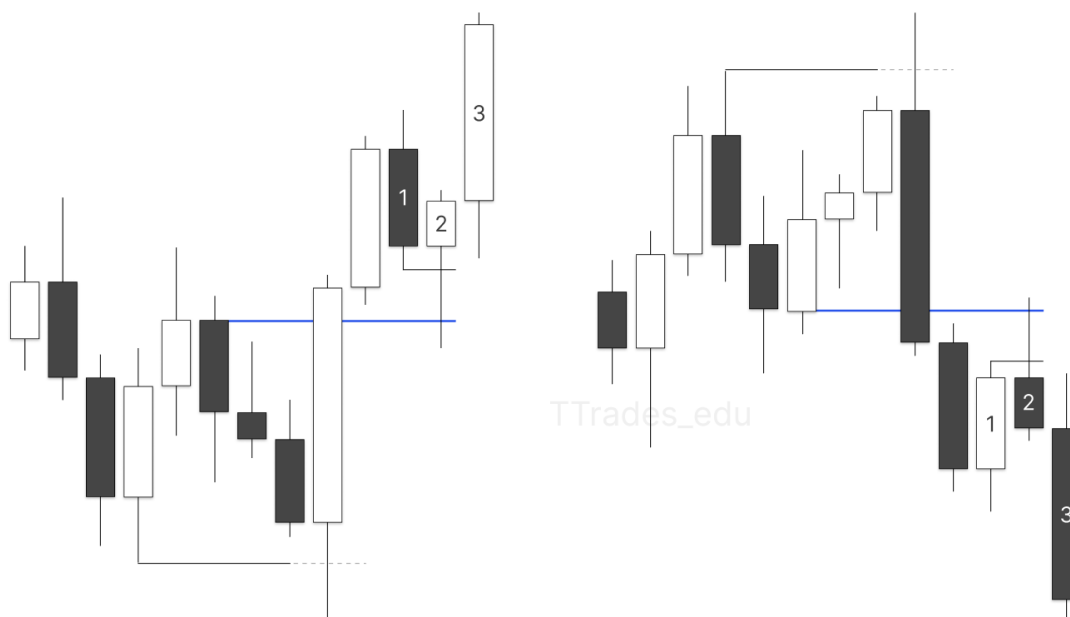

سقف ها و کف ها

▪ سقف ها و کف ها برای POI

سقف ها و کف ها به عنوان POI برای شکل گیری سویینگ پوینت ها استفاده میشوند.

سقف یا کف سویپ شده و کندل ۲ درون رنج قبلی بسته می شود.

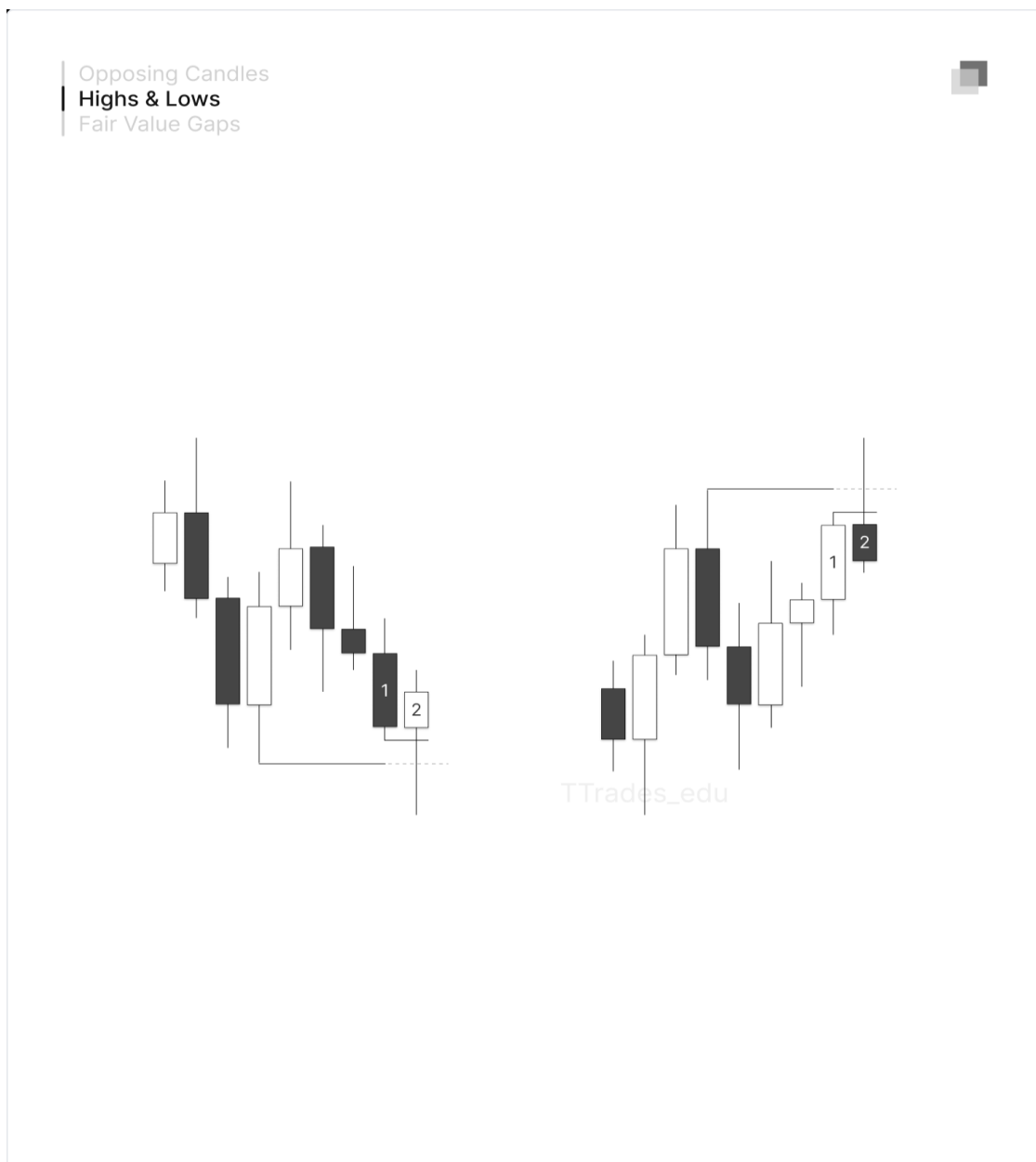

اف وی جی ها

▪ اف وی جی ها برای POI

اف وی جی ها به عنوان یک POI برای تشکیل شدن سویینگ پوینت ها استفاده میشوند.

زمانی که اف وی جی ها ریتست میشوند، ورود به ترید در کندل ۱ انجام نمی‌شود، زیرا شکل‌گیری سویینگ هنوز در کندل ۲ یا کندل ۳ تایید نشده است.

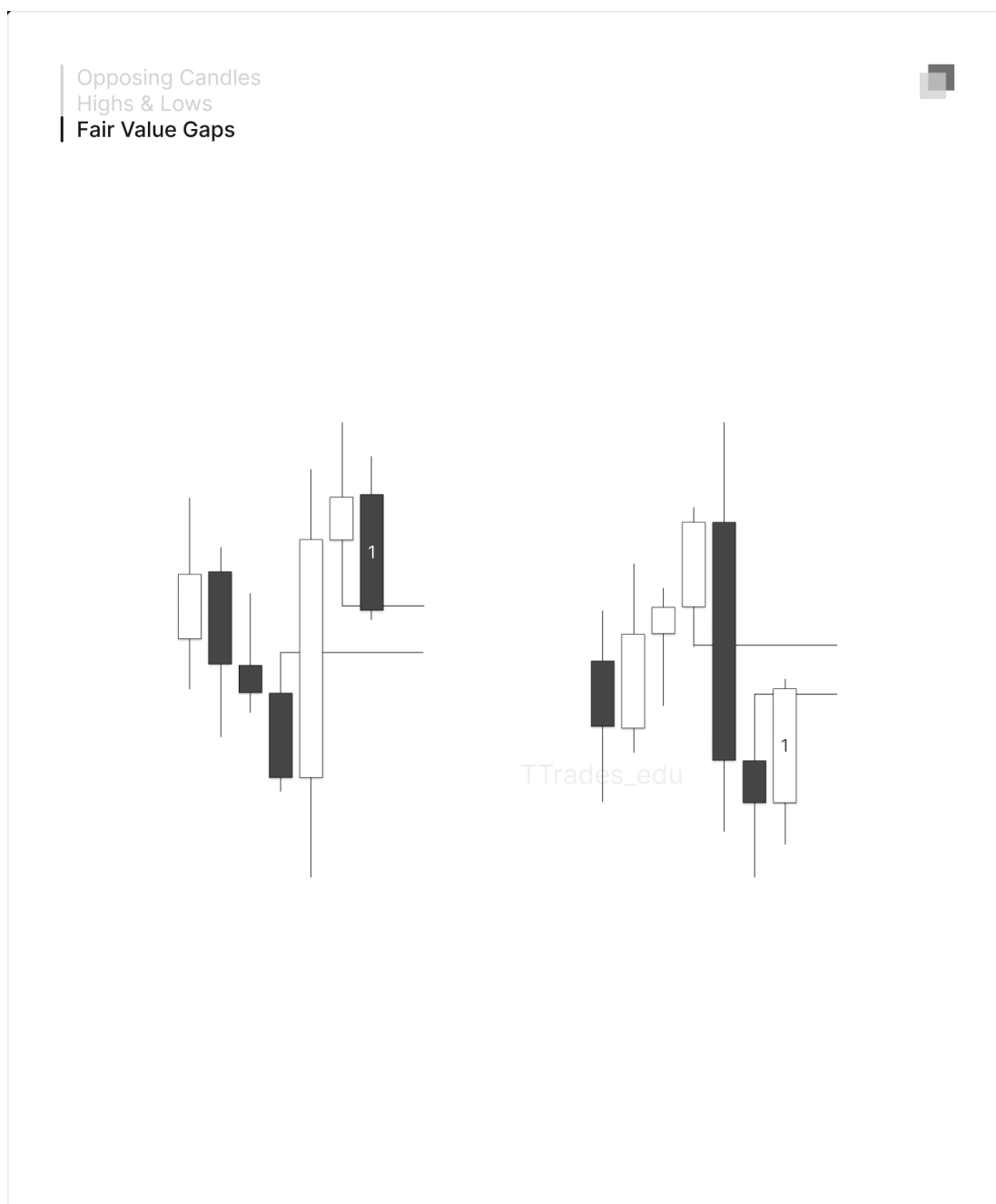

بسته شدن کندل ۲، سوینگ پوینت را در داخل اف وی جی تایید می کند.

Opposing Candles
Highs & Lows
Fair Value Gaps

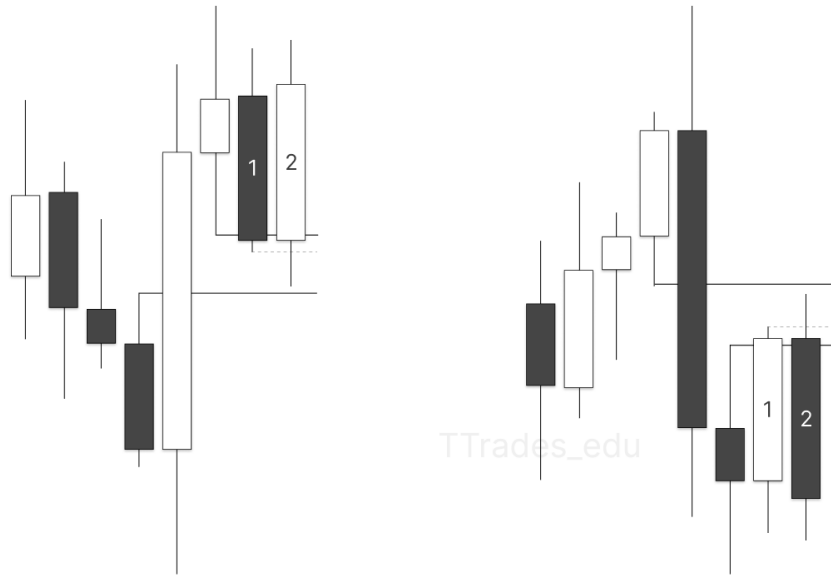

مدل TTRades OSOK

تقویم اقتصادی

▪ کاربرد تقویم اقتصادی

لینک تقویم اقتصادی: <https://www.forexfactory.com/calendar>

▪ تنظیمات

هدف تغییر فرمت تقویم اقتصادی، حذف تمام نویزهای موجود در تنظیمات حالت پیشفرض است. اکثر رویدادهایی که در طول هفته رخ می‌دهند، یا به اندازه کافی اهمیت ندارند که مورد توجه قرار گیرند، یا تأثیری بر بازار مورد ترید شما ندارند. تنها چیزی که شما در تقویم اقتصادی خود می‌خواهید، رویدادهای خبری پوشه قرمز هستند که مربوط به بازار مورد ترید شما هستند.

مرحله ۱: حذف رویدادهای خبری پوشه خاکستری، زرد و نارنجی

مرحله ۲: انتخاب ارزهایی که با بازار مورد ترید شما مرتبط هستند

مرحله ۳: تقویم را به نمای هفته جاری تنظیم کنید

پس از انجام این مراحل ساده، شما باید یک تقویم اقتصادی داشته باشید که فقط رویدادهای خبری پوشه قرمز را در هفته جاری برای بازار مورد ترید شما نمایش می‌دهد.

چگونه ارز مناسب را انتخاب کنیم؟

شاخص‌ها: دلار آمریکا (همبستگی مستقیم)

جفت ارزهای اصلی فارکس: دلار آمریکا (تمرکز اصلی) و ارزهای کراس

رمز ارزها: دلار آمریکا (همبستگی ثانویه)

در زیر نمونه‌ای از تقویم اقتصادی شما پس از اعمال همه تنظیمات آورده شده است.

Economic Calendar

Daily Swing
Weekly Profile
Hourly Confirmation
Daily Profile
Entries

Mon Mar 11					
Tue Mar 12	8:30am)	USD	🚩	Core CPI m/m
)	USD	🚩	CPI m/m
)	USD	🚩	CPI y/y
Wed Mar 13	1:01pm)	USD	🚩	10-y Bond Auction
)	USD	🚩	30-y Bond Auction
Thu Mar 14	8:30am)	USD	🚩	Core PPI m/m
)	USD	🚩	Core Retail Sales m/m
)	USD	🚩	PPI m/m
)	USD	🚩	Retail Sales m/m
)	USD	🚩	Unemployment Claims
Fri Mar 15	8:30am)	USD	🚩	Empire State Manufacturing Index
	10:00am)	USD	🚩	Prelim UoM Consumer Sentiment

تقویم اقتصادی چگونه بر شرایط بازار تأثیر می‌گذارد؟

تقویم اقتصادی پایه و اساس پیش بینی شرایط بازار است.

مطالعه چیدمان رویدادهای خبری در یک هفته، انتظار اولیه را برای اینکه پرایس اکشن هنگام ورود به بازار چقدر مطلوب خواهد بود، تعیین می‌کند. اگر بازار در انتظار یک رویداد خبری باشد، پرایس اکشن قبلی احتمالاً به صورت کانسالیديشن یا حرکت در جهت مخالف دستکاری می‌شود. اگر بازار رویدادهای خبری را منتشر کرده باشد، پرایس اکشن بعدی احتمالاً در جهت مورد نظر اکسپنشن می‌یابد.

اخبار با تأثیر بالا

هنگامی که رویدادهای خبری با تأثیر بالا در چیدمان هفتگی تقویم اقتصادی وجود داشته باشند، بر رنج هفتگی تأثیر خواهند گذاشت. این رنج تعیین می‌کند که در کدام روزها به دنبال فرصت برای ورود به ترید باشیم.

اخبار با تأثیر متوسط

هنگامی که رویدادهای خبری با تأثیر متوسط در چیدمان روزانه تقویم اقتصادی وجود داشته باشند، بر رنج روزانه تأثیر خواهند گذاشت. این رنج تعیین می‌کند که در کدام سشن‌ها به دنبال فرصت برای ورود به ترید باشیم.

با تمرکز بر رنج هفتگی و روزانه در رابطه با این رویدادهای خبری، می‌توانیم مطمئن باشیم که معاملات فقط در شرایط مطلوب بازار باز می‌شوند. اکسپنشن یک الزام برای کسب درآمد از بازارها است؛ بدون حرکت جهت‌دار، هیچ سودی قابل کسب نیست.

Economic Calendar

- Daily Swing
- Weekly Profile
- Hourly Confirmation
- Daily Profile
- Entries



 News Filter

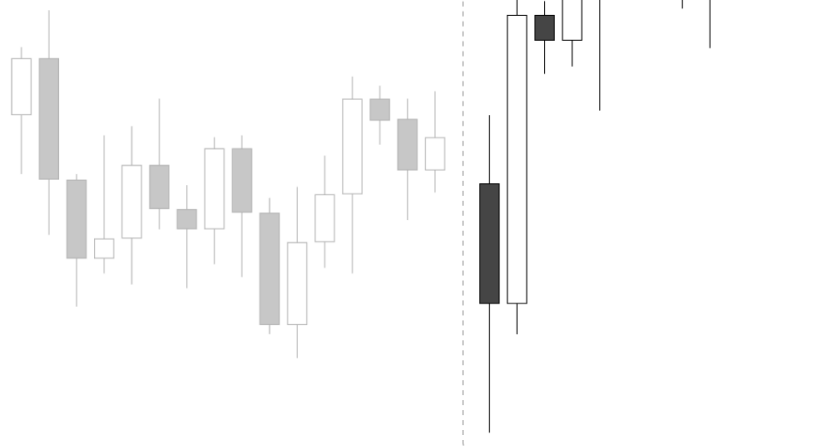

قوانین مربوط به تقویم اقتصادی چیست؟

قوانین مربوط به رویدادهای خاص در چیدمان تقویم اقتصادی اعمال می‌شوند تا اطمینان حاصل شود که در شرایط مطلوب بازار مشارکت می‌شود و به مدیریت ریسک پایدار احترام گذاشته می‌شود.

قوانین

۱. از باز کردن تریدها در روز قبل از یک رویداد خبری با تأثیر بالا خودداری کنید.

این کار به عنوان یک اقدام احتیاطی برای جلوگیری از روزهایی که احتمالاً رنج معاملاتی بزرگتری دارند انجام می‌شود. هنگامی که بازار در انتظار یک رویداد خبری با تأثیر بالا است، قیمت تمایل به کنسالیدیشن یا ایجاد حرکت‌های فیک دارد. هر چه زمان به انتشار رویداد خبری با تأثیر بالا نزدیکتر می‌شود، پرایس اکشن نامطلوب‌تر می‌شود؛ فیلتر کردن روز قبل برای دور ماندن از این اثر منفی کافی است.

۲. از باز کردن تریدها در هر سشن قبل از یک رویداد خبری با تأثیر متوسط خودداری کنید.

به همان روشی که اخبار با تأثیر بالا بر روز قبل تأثیر منفی می‌گذارند، اخبار با تأثیر متوسط بر سشن‌های قبل تأثیر منفی می‌گذارند. در این سناریو، اگر یک رویداد خبری با تأثیر متوسط (یا رویداد خبری با تأثیر بالا) در روزی که شما به دنبال یک فرصت ترید بالقوه هستید وجود داشته باشد، فقط پس از انتشار آن به دنبال ورود به ترید باشید. در درس بعدی خواهید فهمید که چگونه می‌توان از این به عنوان یک مزیت برای ورود استفاده کرد.

۳. هرگز یک پوزیشن باز را در طول یک رویداد خبری با تأثیر بالا یا متوسط نگه ندارید.

پس از انتشار در بازار، هم رویدادهای خبری با تأثیر بالا و هم با تأثیر متوسط باعث ایجاد نوسانات قابل توجه می‌شوند، زیرا بازار به شدت با نتایج اخبار مرتبط است. این یک زمان کوتاه در بازار است که در آن اسپردها افزایش می‌یابند و قیمت بسیار دستکاری می‌شود؛ در این لحظات کنترل کامل مدیریت ریسک را از دست می‌دهید. صرف نظر از اینکه چقدر به جهت اطمینان دارید، پاداش درست بودن یک معامله، از ضرر زیادی که معاملات اشتباه در پی دارند؛ بیشتر نیست.

رویدادهای خبری با تأثیر بالا کدام اند؟

شاخص قیمت مصرف‌کننده ماهانه (CPI)

گزارش اشتغال غیر کشاورزی (NFP)

کنفرانس مطبوعاتی کمیته فدرال بازار آزاد (FOMC)

رویدادهای خبری با تأثیر متوسط کدام اند؟

شاخص قیمت مصرف‌کننده هسته ماهانه (Core PCE)

شاخص قیمت تولیدکننده ماهانه (PPI)

بیانیه کمیته فدرال بازار آزاد (FOMC)

Economic Calendar

Daily Swing
Weekly Profile
Hourly Confirmation
Daily Profile
Entries



این‌ها قربانی‌های کوچکی هستند که باید برای تضمین بهترین شانس محافظت از سرمایه ذهنی و پولی خود در زمان شرایط نامطلوب بازار انجام دهید. شما در ترید با نحوه محدود کردن ضررهای غیرضروری، در حالی که ترید برنده را بهره‌برداری می‌کنید، خود را خواهید ساخت؛ این اولین گام به سوی آن است.

قانون برای دوشنبه چیست؟

دوشنبه روزی از هفته است که در همه سناریوها از ترید اجتناب میشود. چرا؟ سه دلیل زیر را یاد بگیرید.

دلیل اول

بر اساس داده‌های جمع‌آوری شده در سه سال گذشته، دوشنبه به طور متوسط کوچک‌ترین رنج روز در هر دو رنج معاملاتی از بالاترین تا پایین‌ترین کندل روزانه و از باز شدن تا بسته شدن کندل روزانه است. این بدان معناست که دوشنبه کمترین احتمال روز هفته برای ارائه یک کندل روزانه با رنج بزرگ و جهت‌دار است. ما با ساده‌ترین روش اجتناب از این یک روز در هر هفته، شرایط کمترین احتمال را فیلتر می‌کنیم، زیرا مدل بنیادی هدفمند در گرفتن اکسپنشن‌ها است.

Economic Calendar

Daily Swing

Weekly Profile

Hourly Confirmation

Daily Profile

Entries



129
262

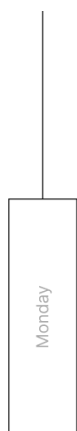

158
310

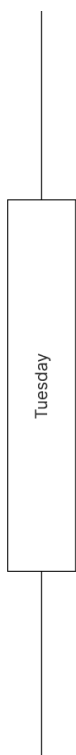

166
316



179
332



163
312



_amtrades

دلیل دوم

هرگز رویدادهای خبری با تأثیر متوسط یا بالا در روز دوشنبه رخ نمی‌دهند. تمام محرک‌های خبری مرتبط در طول هر هفته در روزهای سه‌شنبه، چهارشنبه، پنجشنبه و جمعه رخ می‌دهند. این بدان معناست که در دوشنبه، بازار همیشه در انتظار چیزی مهم‌تر برای انتشار در روزهای بعد در هفته است.

این نه تنها در استدلال برای اینکه چرا داده‌ها نشان می‌دهند دوشنبه کوچک‌ترین رنج معاملاتی متوسط را دارد، بلکه همچنین منطق را به این قانون ارائه می‌دهد. نحوه ورود رویدادهای خبری به بازار، روایت را به قیمت اضافه می‌کند؛ این را در درس بعدی خواهید آموخت.

Economic Calendar

Daily Swing

Weekly Profile

Hourly Confirmation

Daily Profile

Entries



Mon					
Tue	08:30	>>	USD		Core PCE Price Index M/M
Wed	14:00	>>	USD		FOMC Statement
	14:30	>>	USD		FOMC Press Conference
Thu	08:30	>>	USD		Consumer Price Index M/M
	08:30	>>	USD		Producer Price Index M/M
Fri	08:30	>>	USD		Non-Farm Employment Change

دلیل سوم

استفاده از پروفایل‌های هفتگی بخش عمده‌ای از اثربخشی این مدل است، زیرا سطوح خاصی از اختیار را در چارت‌ها حذف می‌کند. این کار با نگاه به پرایس اکشن در روزهای قبلی برای اینکه بتوانیم تشخیص بدیم که در روزهای بعد چه انتظاری داشته باشیم؛ انجام می‌شود. با این حال، در دوشنبه هیچ روزی قبل از آن در هفته وجود ندارد که به آن نگاه کنید. شما در حال ترید یک پروفایل هفتگی هستید که وجود ندارد که این اختیار ناخواسته را به تحلیل شما بازگرداند. برای اعمال فرآیند پروفایل‌های هفتگی، اجتناب از دوشنبه یک قانون بی‌قید و شرط به منظور ساده‌سازی رویکرد است.

Economic Calendar

Daily Swing

Weekly Profile

Hourly Confirmation

Daily Profile

Entries

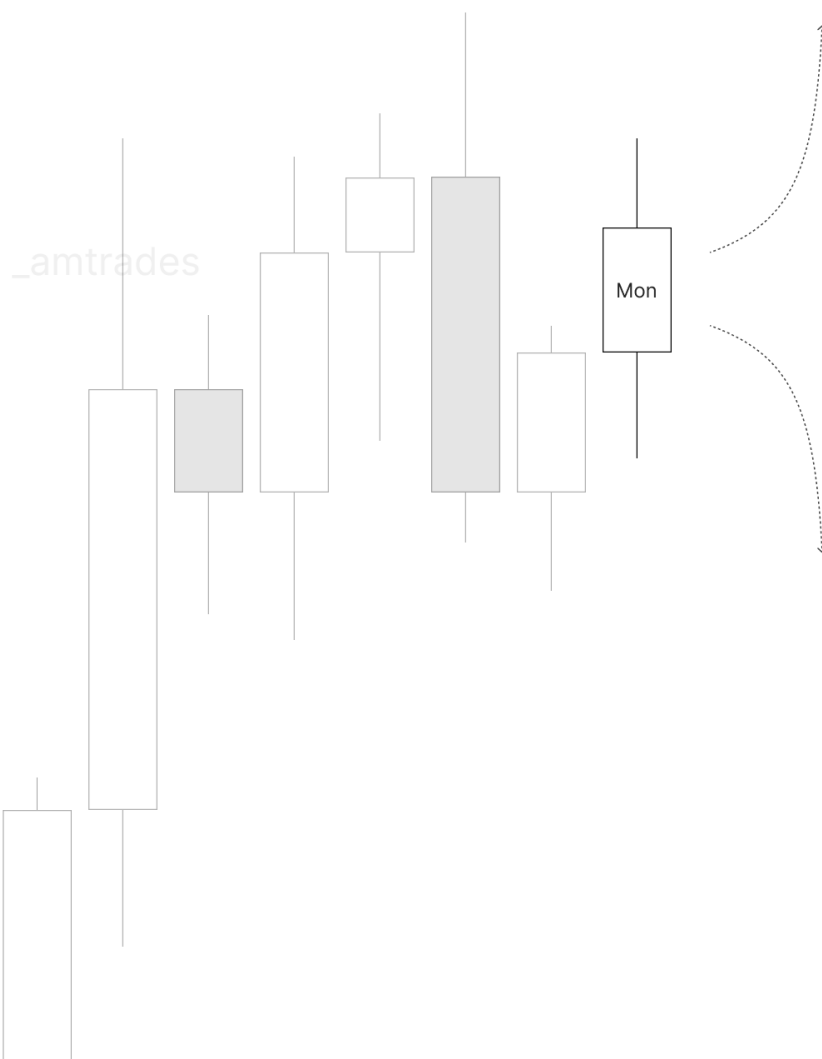

سوینگ روزانه

▪ تحلیل چارت روزانه

اکثر تحلیل‌ها روی چارت روزانه انجام می‌شود. اگر برای کندل روزانه بعدی نتوانیم انتظار حرکت یک طرفه را از مارکت داشته باشیم، هیچ دلیلی برای جستجوی ورود به معامله در آن روز وجود ندارد.

به دنبال بسته شدن کندل ۲ یا کندل ۳ در چارت روزانه در یک POI باشید. اگر شکل‌گیری یک سوینگ پوینت، بتواند برای پیشبینی جهت کندل روزانه بعدی استفاده شود، آنگاه تحلیل ادامه خواهد یافت.

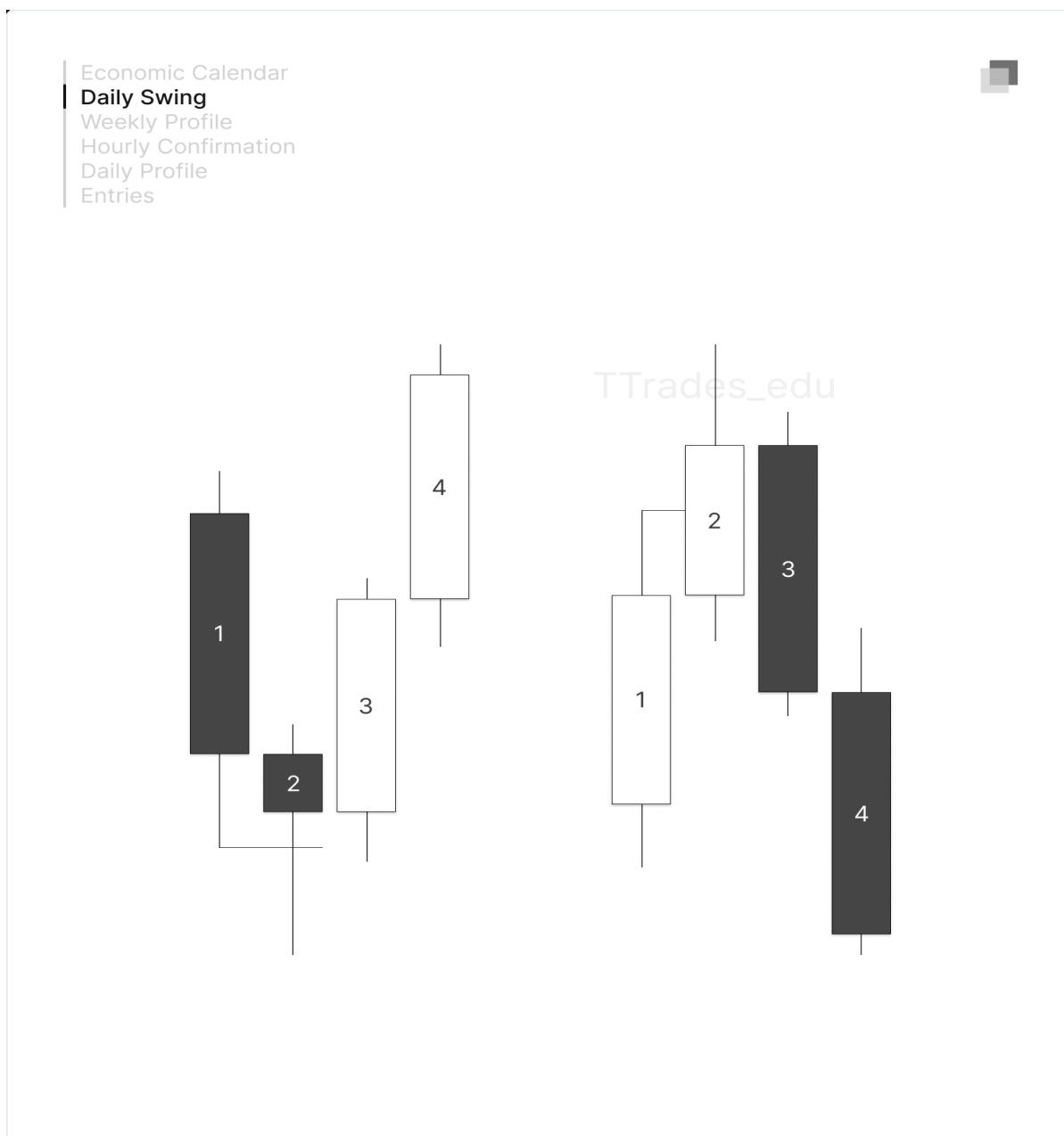

پروفایل هفتگی

▪ ترکیب پروفایل‌های هفتگی با سویینگ پوینت‌های روزانه

پروفایل‌های هفتگی عنصر زمان را به رنج هفتگی ارائه می‌دهند و با اعمال مجموعه‌ای از عبارات "اگر این، پس آن"^۵ تا حدی اختیار را کاهش می‌دهند.

▪ پروفایل‌های هفتگی

با استفاده از درس‌های قبلی در مورد سویینگ پوینت‌ها که انتظار اولیه را برای قیمت تعیین می‌کنند، پروفایل‌های هفتگی با معرفی عنصر زمان به روایت^۶ اضافه می‌کنند. ما می‌توانیم به نحوه تشکیل شدن حرکات قیمت در روزهای قبلی در چارت نگاه کنیم تا بگوییم قیمت در روزهای بعدی چگونه باید تحویل^۷ داده شود. با درک این موضوع، پیشبینی سویینگ‌های قیمتی با توسعه رنج‌های هفتگی واضح‌تر می‌شود؛ سه‌شنبه واضح‌تر از دوشنبه، چهارشنبه واضح‌تر از سه‌شنبه، پنجشنبه واضح‌تر از چهارشنبه و جمعه واضح‌تر از پنجشنبه است.

به جای انجام پیشبینی‌های غیرضروری در مورد قیمت، از پروفایل‌های هفتگی برای ایجاد معیارهای سیستماتیک استفاده کنید. اگر روزهای قبلی این کار را کردند، پس روزهای بعدی باید این کار را انجام دهند. اگر در هر نقطه‌ای در مورد پروفایل هفتگی مطمئن نیستید چه؟ سپس منتظر باشید تا کندل روزانه دیگری برای روایت بیشتر تشکیل شود. این کار رو ادامه دهید تا جایی که پروفایل هفتگی تأیید یا رد شود.

- اکسپنشن کلاسیک
- ریورسال میان هفته
- ریورسال کانسالیدیشن
- پنجشنبه مخالف

⁵ if this, then that

⁶ Narratve

⁷ deliver

▪ اعمال سویینگ پوینت ها

با استفاده از آنچه در بخش‌های قبلی آموخته شد، درس‌ها با پروفایل هفتگی ترکیب خواهند شد. همانطور که در تصویر زیر نشان داده شده است، هر پروفایل هفتگی یک سویینگ پوینت روزانه دارد که سقف یا کف هفته را تشکیل می‌دهد. بهترین فرصت‌های ترید در کندل ۳ و کندل ۴ پس از تأیید سویینگ پوینت در بسته شدن کندل ۲ وجود دارد.

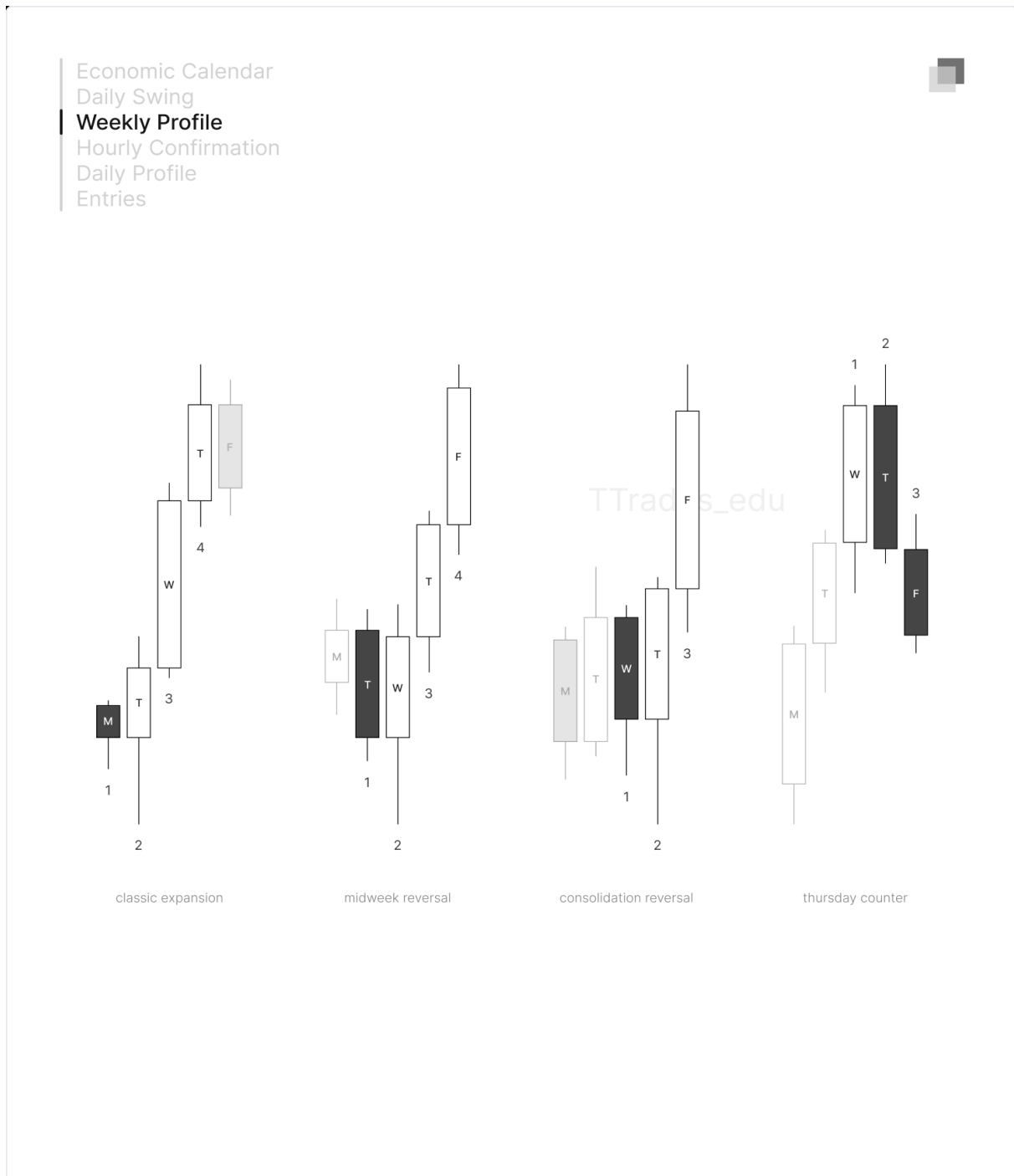

▪ تعیین پروفایل هفتگی

پس از درک اینکه انتظار قیمت بر اساس تحویل قیمت در تایم فریم روزانه و 1 ساعته چیست، پروفایل‌های هفتگی را برای جمع‌آوری همه چیز در تایم فریم‌های بالاتر ترکیب خواهیم کرد. پس از تغییر در وضعیت تحویل^۸ در تایم فریم 1 ساعته در نقطه مربوطه ریورسال در کندل ۲، به نحوه حرکت قیمت در روزهای قبلی نگاه کنید. این روش، انتظار شما برای اکسپنشن بعدی را تأیید یا نقض میکند.

▪ اکسپنشن کلاسیک

انتظار یک ریورسال در سه‌شنبه را دارید؟ به رفتار قیمت در روز دوشنبه نگاه کنید. اگر دوشنبه کانسالیديشن بود یا یک حرکت ضعیف خلاف قیمت اوپن هفتگی انجام داد، پس روایت برای سه‌شنبه (کندل ۲) پشتیبانی می‌شود تا ریورس شود و یک اکسپنشن ایجاد کند. سپس شما با انتظار پروفایل هفتگی اکسپنشن کلاسیک ترید می‌کنید تا زمانی که این احتمال نقض شود. حالا این انتظار چیست؟ ایجاد اکسپنشن در چهارشنبه (کندل ۳) و پنجشنبه (کندل ۴) بعد از ریورسال روز سه‌شنبه.

اگر دوشنبه یک اکسپنشن بزرگ در هر جهتی داشت، پس روایت ریورسال قیمت در روز سه‌شنبه و ایجاد اکسپنشن نقض میشود..

سپس منتظر باشید تا روایت مجدداً برقرار شود و فرصت جدید خود را نشان دهد.

همین منطقی در مورد یک پروفایل هفتگی اکسپنشن کلاسیک که ریورسال را در دوشنبه تشکیل می‌دهد نیز اعمال می‌شود. تنها تفاوت این است که کندل ۱ جمعه هفته قبل است.

⁸ CISD

Economic Calendar
Daily Swing
Weekly Profile
Hourly Confirmation
Daily Profile
Entries

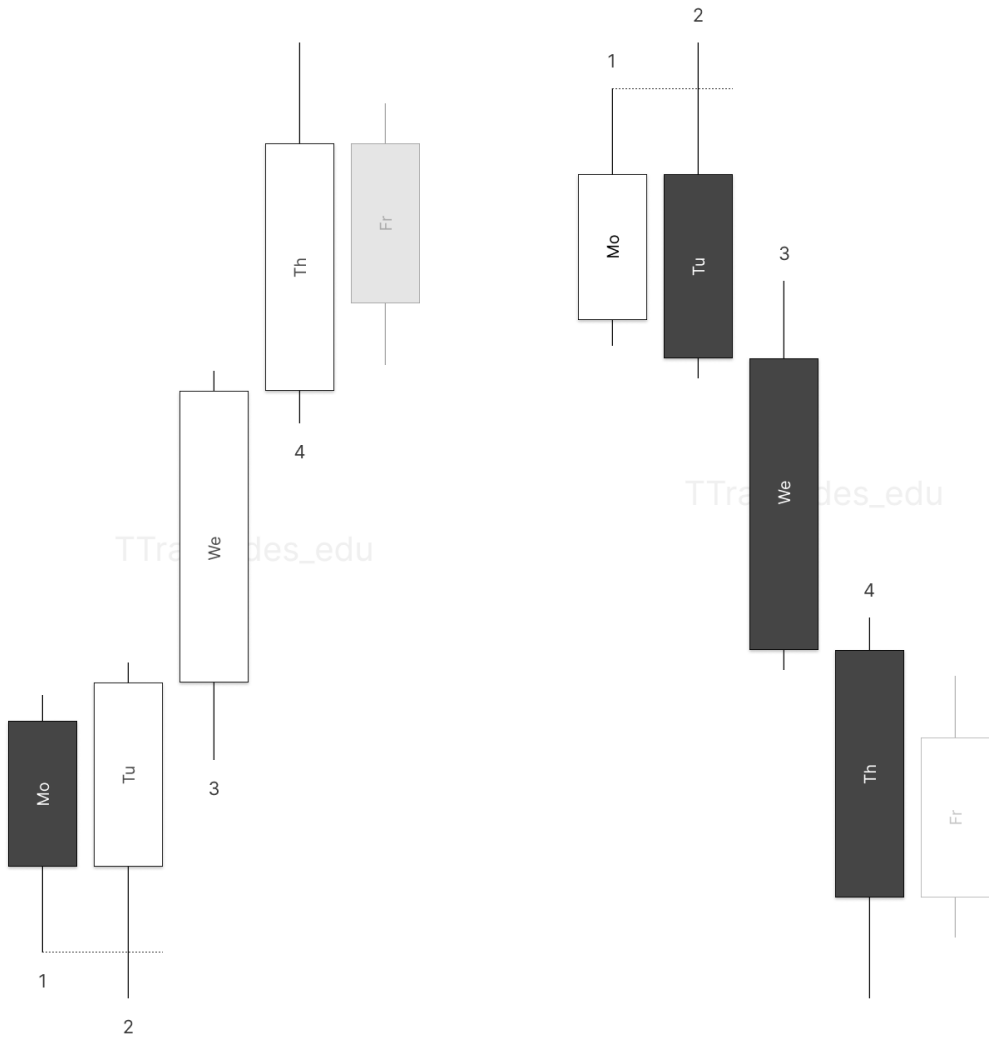

▪ اکسپنشن کلاسیک (خلاف جهت روند)⁹

انتظار یک ریورسال در روز جمعه را دارید؟ به نحوه حرکت قیمت در روزهای دوشنبه، سه‌شنبه، چهارشنبه و پنجشنبه نگاه کنید.

اگر دوشنبه یا سه‌شنبه یک ریورسال مخالف تشکیل دادند و تا پنجشنبه اکسپنشن داشتیم، پس روایت برای جمعه پشتیبانی می‌شود تا ریورس شود و اکسپنشن ایجاد کند.

سپس شما بر بازگشت قیمت به ۲۰٪ تا ۵۰٪ رنج هفتگی به عنوان یک هدف تمرکز کنید.

اگر دوشنبه یا سه‌شنبه یک ریورسال مخالف تشکیل ندادند یا هیچ اکسپنشنی تا پنجشنبه وجود نداشت، پس این روایت برای جمعه پشتیبانی نمی‌شود و ریورسال به همراه اکسپنشن نخواهیم داشت.

سپس هفته ترید خود را پایان دهید و منتظر باشید تا فرصت جدیدی در هفته بعد ارائه شود.

این تنها سناریو در این مدل برای جستجوی ترید در کندل ۲ در داخل سویینگ پوینت مورد انتظار است.

⁹ Classic Expansion (Counter-Trend)

Economic Calendar
Daily Swing
Weekly Profile
Hourly Confirmation
Daily Profile
Entries

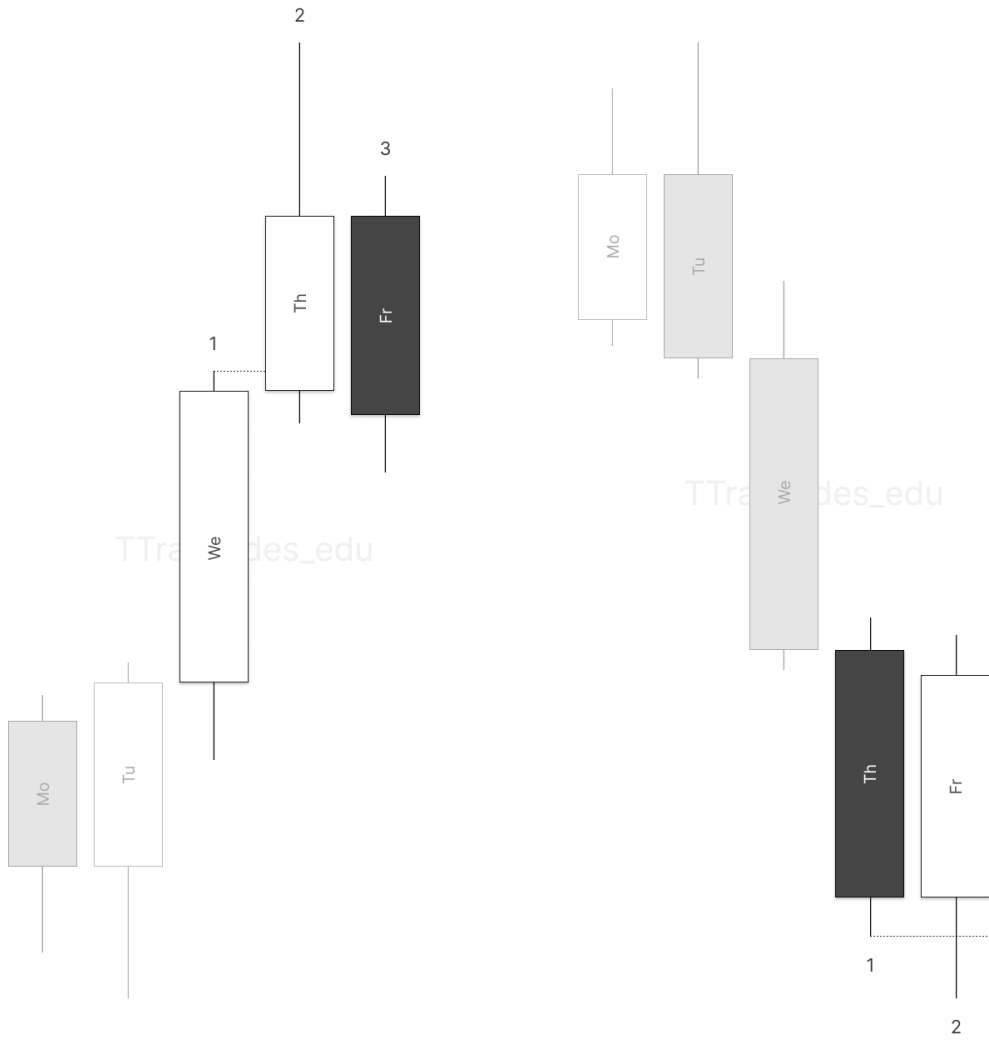

▪ ریورسال میان هفته

انتظار یک ریورسال در روز سه‌شنبه را دارید؟ به نحوه حرکت قیمت در روزهای دوشنبه و سه‌شنبه نگاه کنید. اگر دوشنبه و سه‌شنبه کانسالیديشن شدند یا هر مقدار از یک حرکت مخالف از قیمت اوپن هفتگی انجام دادند، پس روایت برای سه‌شنبه (کندل ۲) پشتیبانی می‌شود تا ریورس شود و اکسپنشن ایجاد کند. سپس شما با انتظار پروفایل هفتگی ریورسال میان هفته ترید می‌کنید تا زمانی که این احتمال نقض شود. حالا این انتظار چیست؟ ایجاد اکسپنشن روز چهارشنبه (کندل ۳) و پنجشنبه (کندل ۴) بعد از ریورسال روز سه‌شنبه.

اگر دوشنبه و سه‌شنبه از یک نقطه دیگر ریورسال شدند، پس این روایت برای سه‌شنبه پشتیبانی نمی‌شود. سپس منتظر باشید تا روایت مجدداً برقرار شود و فرصت جدیدی ایجاد شود.

Economic Calendar
Daily Swing
Weekly Profile
Hourly Confirmation
Daily Profile
Entries

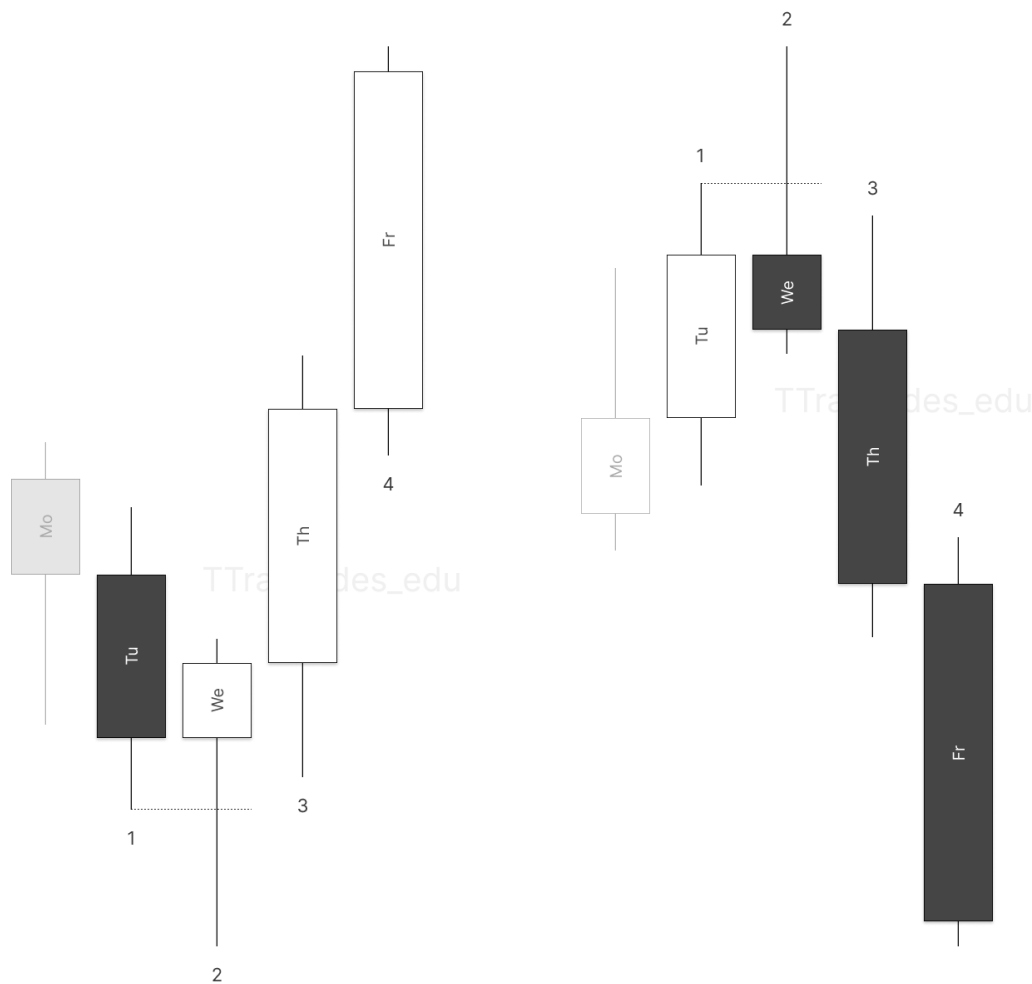

▪ کانسالیدیشن ریورسال

انتظار یک ریورسال در پنجشنبه را دارید؟ به نحوه حرکت قیمت در دوشنبه، سه‌شنبه و چهارشنبه نگاه کنید. اگر دوشنبه، سه‌شنبه و چهارشنبه کانسالیدیشن شدند، پس روایت برای یک ریورسال در پنجشنبه و ایجاد شدن اکسپنشن پشتیبانی می‌شود.

سپس شما با انتظار پروفایل هفتگی کانسالیدیشن ریورسال ترید می‌کنید تا زمانی که این احتمال نقض شود. حالا این انتظار چیست؟ ایجاد اکسپنشن در روز جمعه (کندل ۳) بعد از ریورسال روز پنجشنبه (کندل ۲). اگر دوشنبه، سه‌شنبه و چهارشنبه نتوانستند کانسالیدیشن شوند، پس روایت برای ریورس قیمت در پنجشنبه و ایجاد شدن اکسپنشن نقض می‌شود.

سپس منتظر باشید تا روایت مجدداً برقرار شود و فرصت جدیدی ارائه دهد

- Economic Calendar
- Daily Swing
- Weekly Profile**
- Hourly Confirmation
- Daily Profile
- Entries

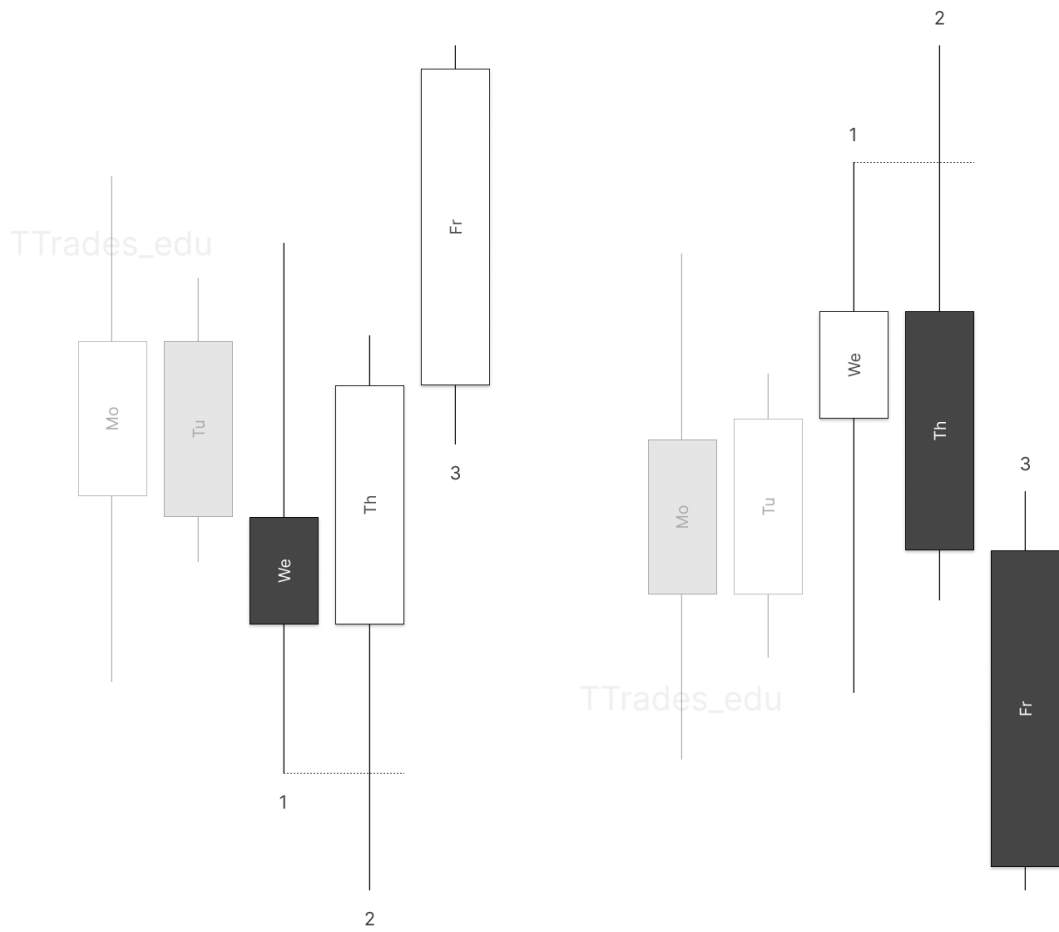

▪ پنجشنبه مخالف¹⁰

انتظار یک ریورسال در پنجشنبه را دارید؟ به نحوه حرکت قیمت در دوشنبه، سه‌شنبه و چهارشنبه نگاه کنید. اگر دوشنبه، سه‌شنبه و چهارشنبه هر کدام در یک جهت اکسپنشن یافتند، پس روایت برای یک ریورسال در پنجشنبه و ایجاد اکسپنشن پشتیبانی می‌شود. سپس شما با انتظار پروفایل هفتگی پنجشنبه مخالف ترید می‌کنید. حالا این انتظار چیست؟ ایجاد اکسپنشن در جمعه (کندل ۳) بعد از ریورسال روز پنجشنبه (کندل ۲). اگر دوشنبه، سه‌شنبه یا چهارشنبه نتوانستند در یک جهت اکسپنشن یابند، پس روایت برای ریورس قیمت در پنجشنبه و ایجاد اکسپنشن نقض می‌شود سپس منتظر باشید تا روایت مجدداً برقرار شود و فرصت جدیدی ارائه دهد.

¹⁰ Thursday Counter

Economic Calendar
Daily Swing
Weekly Profile
Hourly Confirmation
Daily Profile
Entries

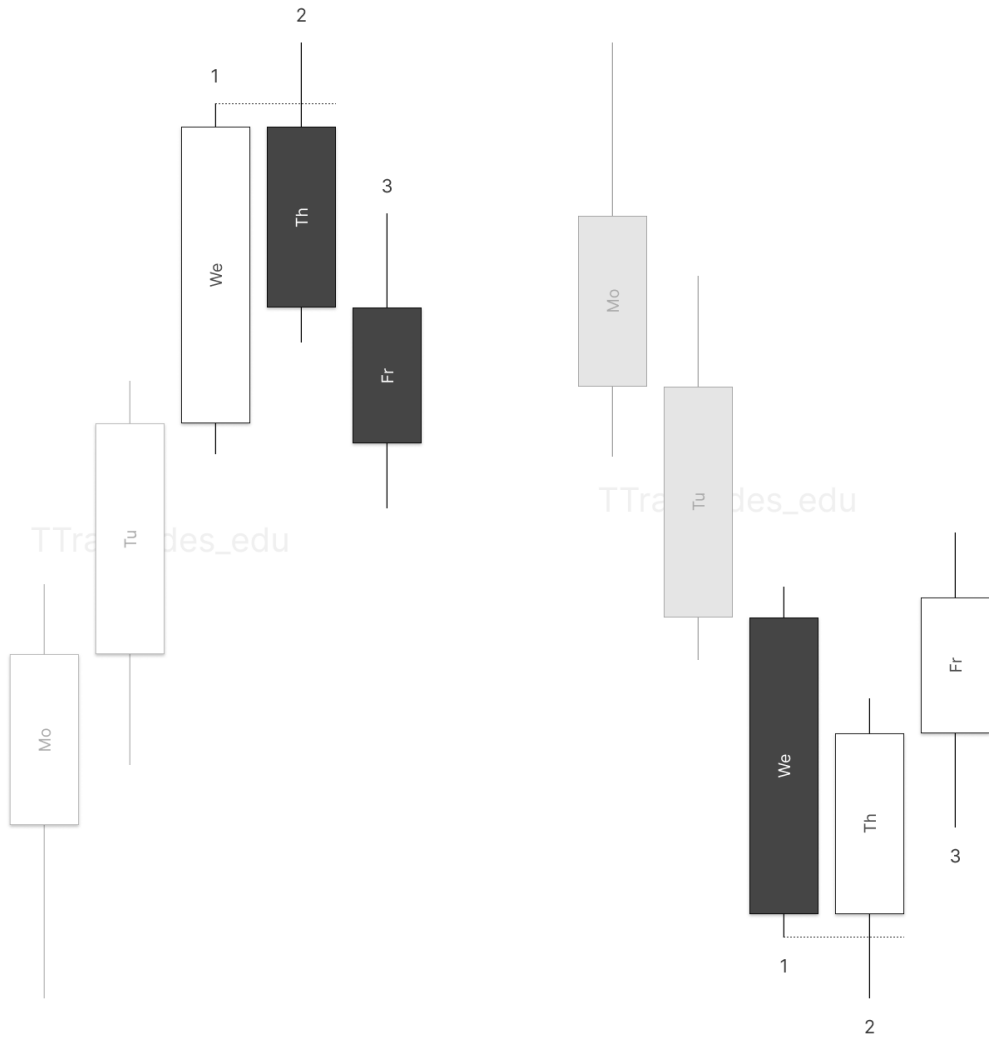

تأیید تایم فریم 1 ساعته

▪ تأیید سوینگ

پس از هم راستا شدن سوینگ روزانه و پروفایل هفتگی، از چارت 1 ساعته برای شناسایی تغییر در وضعیت تحویل 1 ساعته استفاده می‌شود که ریورسال کندل ۲ را تأیید می‌کند. پس از تأیید CISD، لگ دستکاری را پروجکت کنید تا تارگت های احتمالی اکسپنشن برای روزهای آتی هفته را بدست آورید.

مثال صعودی:



| CISD Confirmation & Projection

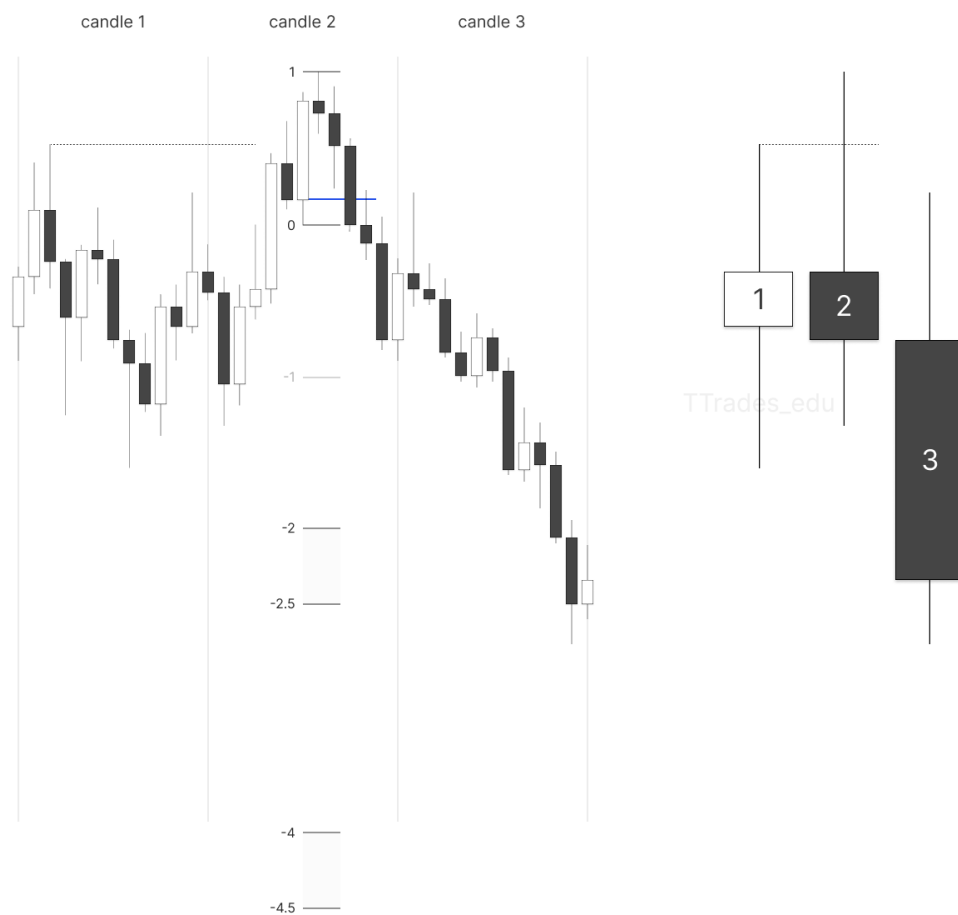

پروفایل روزانه

▪ چگونه از پروفایل‌های روزانه برای تأیید یک سوگیری ایجاد شده¹¹ استفاده کنیم؟
پروفایل‌های روزانه ابزار پروفایل دیگری هستند که می‌توانند برای کاهش اختیار و دادن تأیید اضافی به سوگیری تعیین شده شما استفاده شوند.

پروفایل‌ها

برای مدل TradesT، همه چیز تنها به دو پروفایل روزانه بهینه می‌شود.

۱. لندن ریورسال

۲. نیویورک ریورسال

همانطور که هر هفته یک نقطه ریورسال دارد، هر روز هم یک نقطه ریورسال دارد. ریورسال میان روزی که از طریق پروفایل‌های روزانه چارچوب بندی می‌شود، پایه و اساس نحوه قرارگیری ورودها میباشد.

لندن ریورسال

اگر لندن ریورس شود، پس به دنبال ادامه حرکت در نیویورک باشید

¹¹ established bias

- Economic Calendar
- Daily Swing
- Weekly Profile
- Hourly Confirmation
- Daily Profile**
- Entries

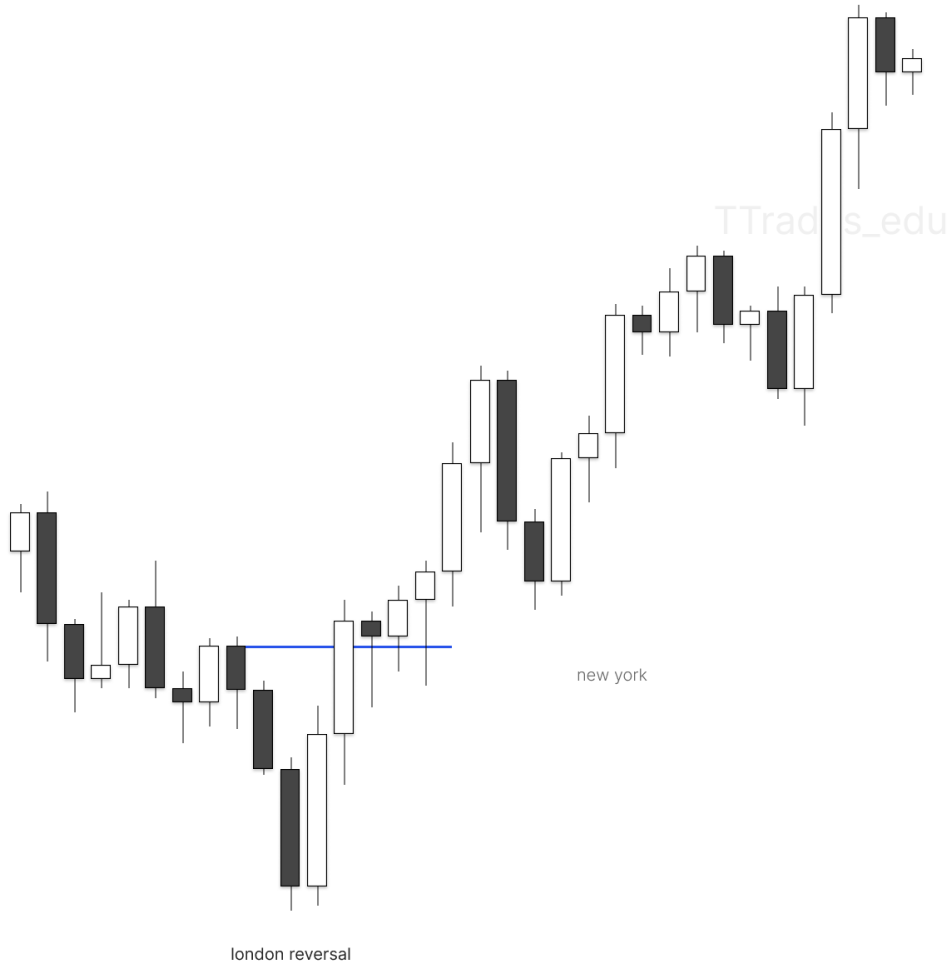

نیویورک ریورسال

اگر لندن کانسالیڈیشن شود یا یک حرکت خلاف جهت انجام دهد، پس به دنبال پروفایل نیویورک ریورسال باشید.



نقض شدن^{۱۲}

اگر لندن در هر جهتی اکسپنشن کند، از مشارکت در نیویورک خودداری کنید.



¹² Invalidation

منطق ورود

▪ ورودهای OSOK

ورودها فقط پس از تکمیل مراحل زیر در نظر گرفته می‌شوند:

تشخیص تشکیل سوینگ در چارت روزانه

هم راستا شدن با یکی از چهار پروفایل هفتگی

تایید و پروجکشن تارگت‌ها در چارت 1 ساعته

هم راستا شدن جهت سوگیری (بایس) با پروفایل روزانه

پروفایل روزانه پس از تشکیل شدن CISD میان روزی، هم راستا خواهد شد. پس از این سیگنال، از کندل‌های مخالف و شکل‌گیری سوینگ‌ها برای ورود در تایم‌فریم‌های 15 دقیقه، 5 دقیقه و زیر 5 دقیقه استفاده خواهد شد.

▪ CISD و ورود در کندل‌های مخالف

جهت ورود بعد از تایید شدن کندل مخالف مورد نظر، می‌توانید در اوپن اولین کندل با مارکت اوردر وارد شوید یا اینکه می‌توانید در کندل‌های مخالف، اوردر لیمیت بکارید.

- Economic Calendar
- Daily Swing
- Weekly Profile
- Hourly Confirmation
- Daily Profile
- Entries**

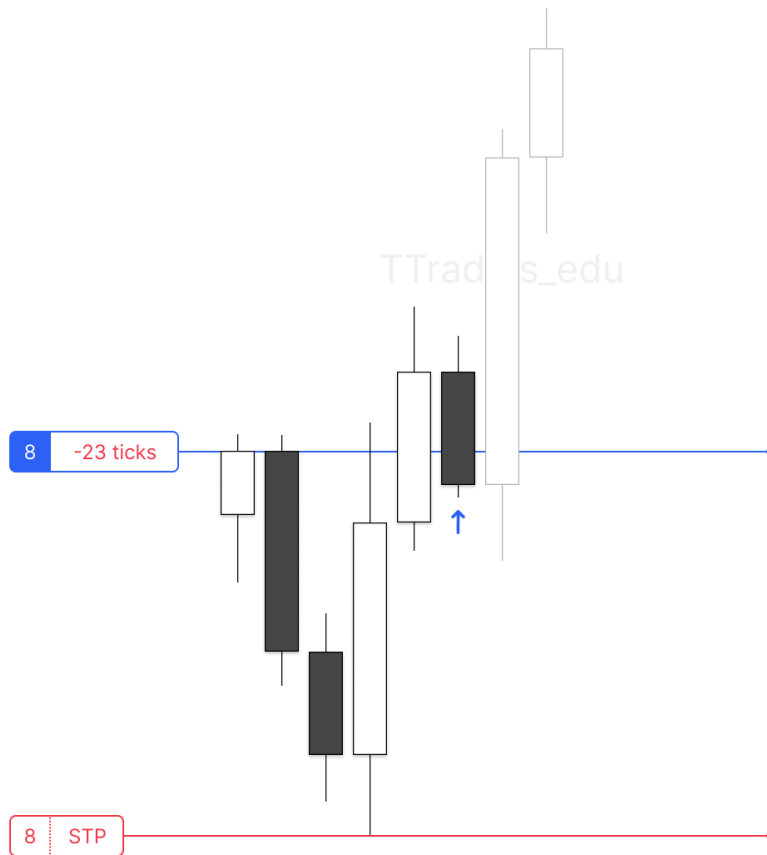

ورود بر اساس بسته شدن کندل دوم

ورود بر روی اوپن کندل سوم با استاپ لاس روی سویینگ پوینت کندل دوم.

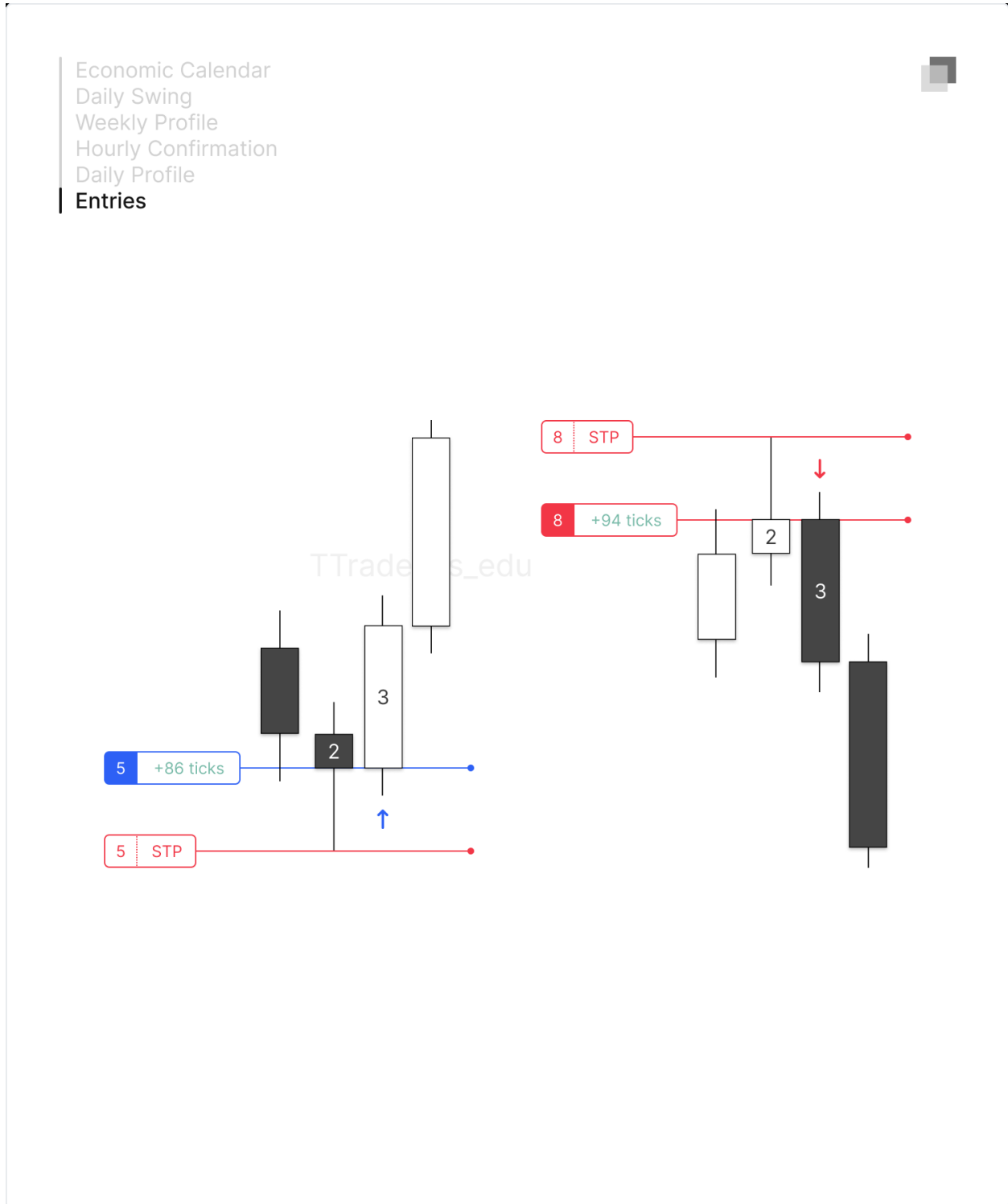

ورود بر اساس بسته شدن کندل سوم

ورود بر روی اوپن کندل چهارم با استاپ لاس روی سوینگ پوینت کندل دوم.

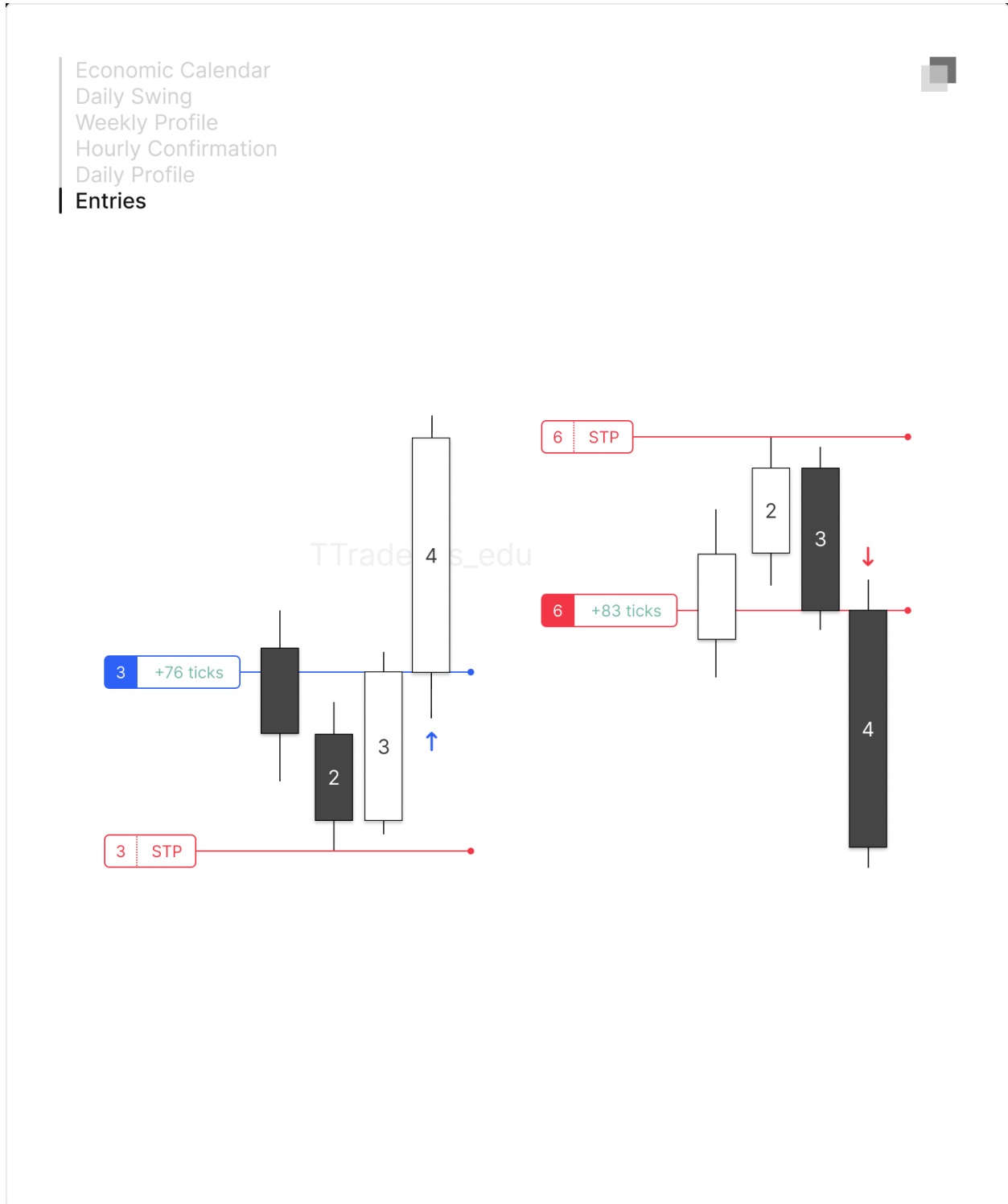

▪ حداقل نسبت ریسک به ریوارد

ریوارد 2 کمترین مقدار الزامی قبل از سیو سود از یک پوزیشن باز میباشد. در پروجکشنها، سطوح نقدینگی، کندل‌های مخالف و تشکیل سویینگ‌های مخالف سیو سود انجام میشود.



تریل کردن استاپ لاس

استاپ لاس در بالا/پایین کندل‌های مخالف یا سویینگ پوینت‌های تایید شده که ترجیحاً قیمت نباید به آن‌ها بازگردد؛ تریل (جابجا) میشود.

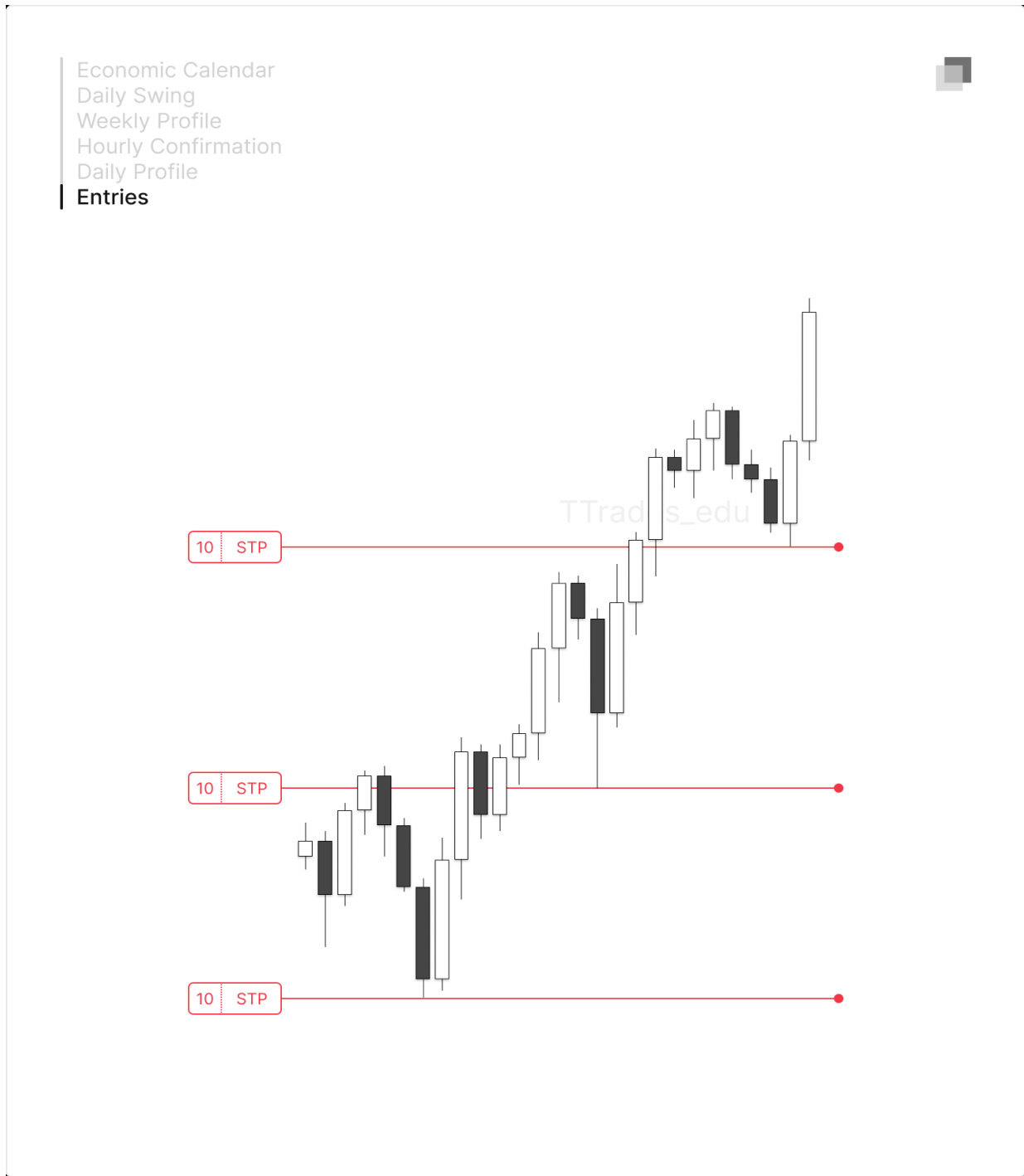

یک مدل برای هر تایم فریم

مدل فراکتال TTrades از سه مؤلفه تشکیل شده است:

1. تشکیل شدن سویینگ در تایم فریم بالاتر

2. تایید CISD و پروجکشن در تایم فریم پایین تر

3. ورود به ترید در داخل کندل های اکسپنشن

بسته شدن کندل دوم: پیدا کردن ستاپ ورود تایم فریم پایین تر در داخل کندل سوم و کندل چهارم

بسته شدن کندل سوم: پیدا کردن ورود تایم فریم پایین تر در داخل کندل چهارم

در پایین ترکیب تایم فریم های مورد استفاده آورده شده است:

سویینگ پوینت ← CISD در کندل دوم

سویینگ پوینت هفتگی ← CISD 4 ساعته

سویینگ پوینت روزانه ← CISD 1 ساعته

سویینگ پوینت 4 ساعته ← CISD 15 دقیقه

سویینگ پوینت 1 ساعته ← CISD 5 دقیقه

سویینگ پوینت 30 دقیقه ← CISD 3 دقیقه

سویینگ پوینت 15 دقیقه ← CISD 1 دقیقه

¹³ TTrades Fractal Model

مثال

در تایم فریم بالا، یک کلوز کندل 2 معتبر داریم. قدم بعدی شناسایی CISD در تایم فریم پایین برای تایید سویینگ پوینت¹⁴ مورد انتظار میباشد.



¹⁴ swing formation

CISD را مشخص کنید و پروجکشن را به منظور تعیین اهداف در تایم فریم پایین اندازه بگیرید.

علاوه بر این، اکولیریوم شدوی کندل دوم را در تایم فریم بالاتر مشخص کنید. قیمت باید نسبت به تعادل شدوی کندل دوم احترام بگذارد تا بتوان ترید را به سمت تارگت ها آغاز کرد.



کندل سوم از سویینگ پوینت کندل دوم، اکسپنشن تشکیل داد و نسبت به اکولیب ریوم شدوی تایم فریم بالاتر هم احترام گذاشت. با کلوز در بالا/پیین کندل های مخالف و تشکیل سویینگ درون کندل سوم، ورودهای متعددی ارائه می شود.

بعد از یک کلوز معتبر، اکولیب ریوم رنج کندل سوم را علامت گذاری کنید. یک POI تایم فریم پایین تر را شناسایی کنید که در حوالی اکولیب ریوم رنج کندل سوم قرار داشته باشد زیرا این فریم ورک را برای حرکت ادامه دهنده در کندل چهارم فراهم می کند.



کندل چهارم، با احترام به اکولیریوم رنج کندل سوم، ادامه دار بوده و تا سطح منفی ۴ پروجکشن حرکت میکند.

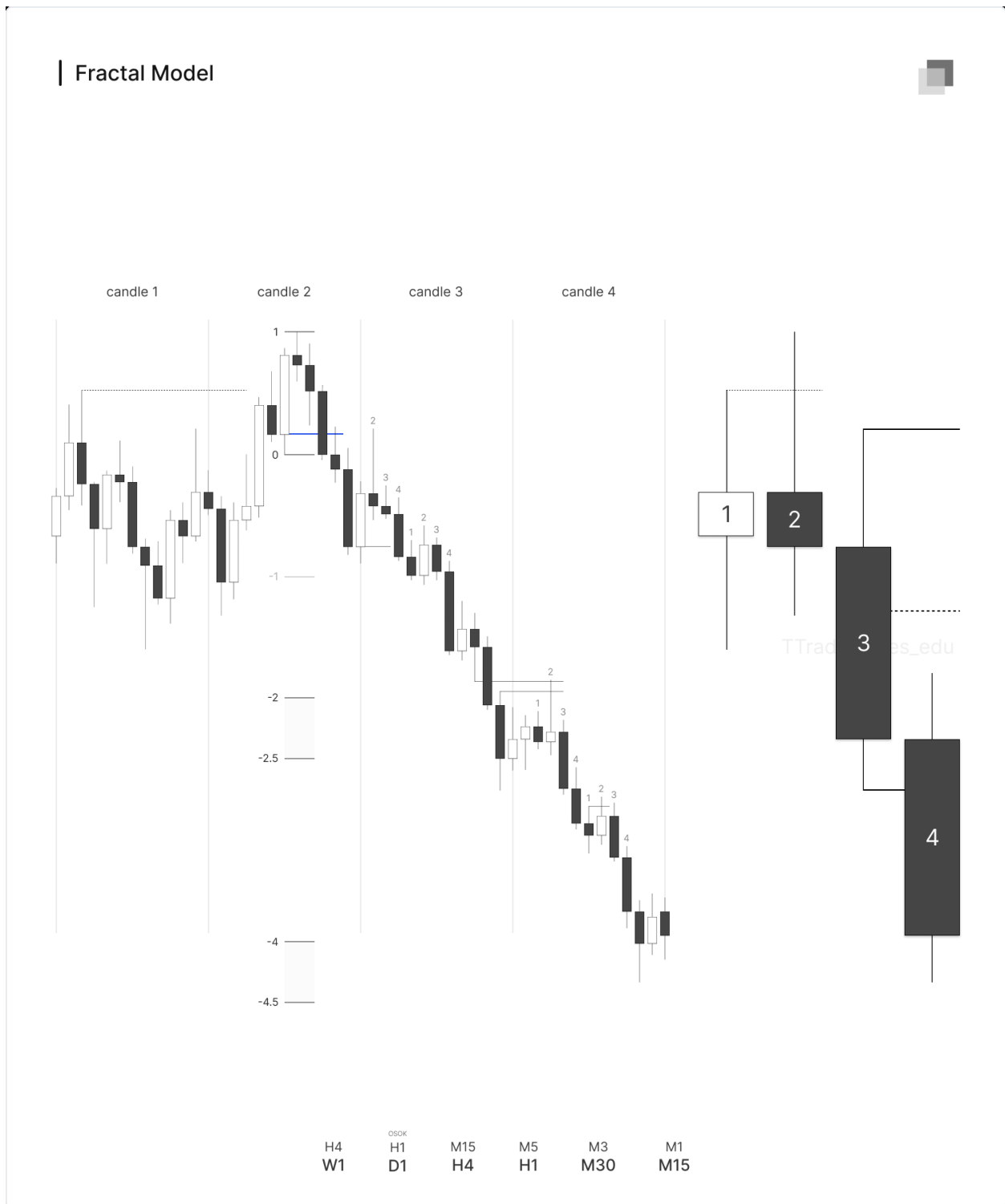

مثال‌ها

TTrades OSOK مثال مدل

این مثال یک تشکیل سویینگ روزانه، تایید تایم فریم 1 ساعته، تارگت های پروجکشن شده و هم‌راستایی با یک پروفایل روزانه را نشان می‌دهد.

• نمودار روزانه

پس از کلوز معتبر کندل دوم، اکولپریوم شدو برای چارچوب بندی کندل سوم علامت‌گذاری می‌شود. انتظار می‌رود که کندل سوم یک اکسپنشن به سمت پایین باشد در حالی که نسبت به نیمه پایینی شدوی کندل دوم احترام می‌گذارد.

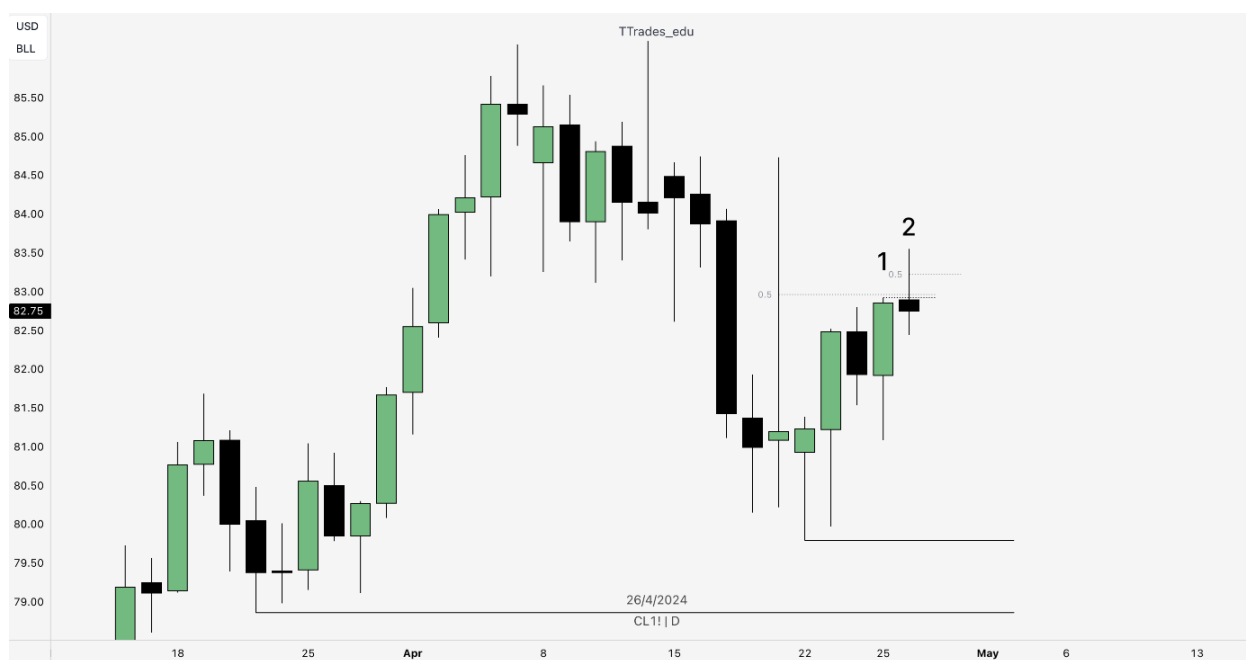



در روز بعد که کندل سوم است، سشن نیویورک مجدداً به سمت کندل های بسته شده مخالف در چارت 1 ساعته حرکت میکند. این ناحیه ای است که انتظار می رود در برابر قیمت مقاومت کند تا بتواند ترید به سمت پایین را آغاز کند.



چارت 15 دقیقه‌ای

با بهینه تر کردن دید به چارت 15 دقیقه‌ای، چند سوال با انتظار اینکه کندل سوم یک اکسپنشن به سمت پایین باشد، پرسیده می‌شود.

آیا لندن یک سقف تشکیل داد و ریورس شد؟ خیر، بنابراین پروفایل روزانه یک لندن ریورسال نیست.

آیا لندن یک حرکت مخالف به داخل رنج در یک POI انجام داد؟ بله، بنابراین پروفایل روزانه یک نیویورک ریورسال است.

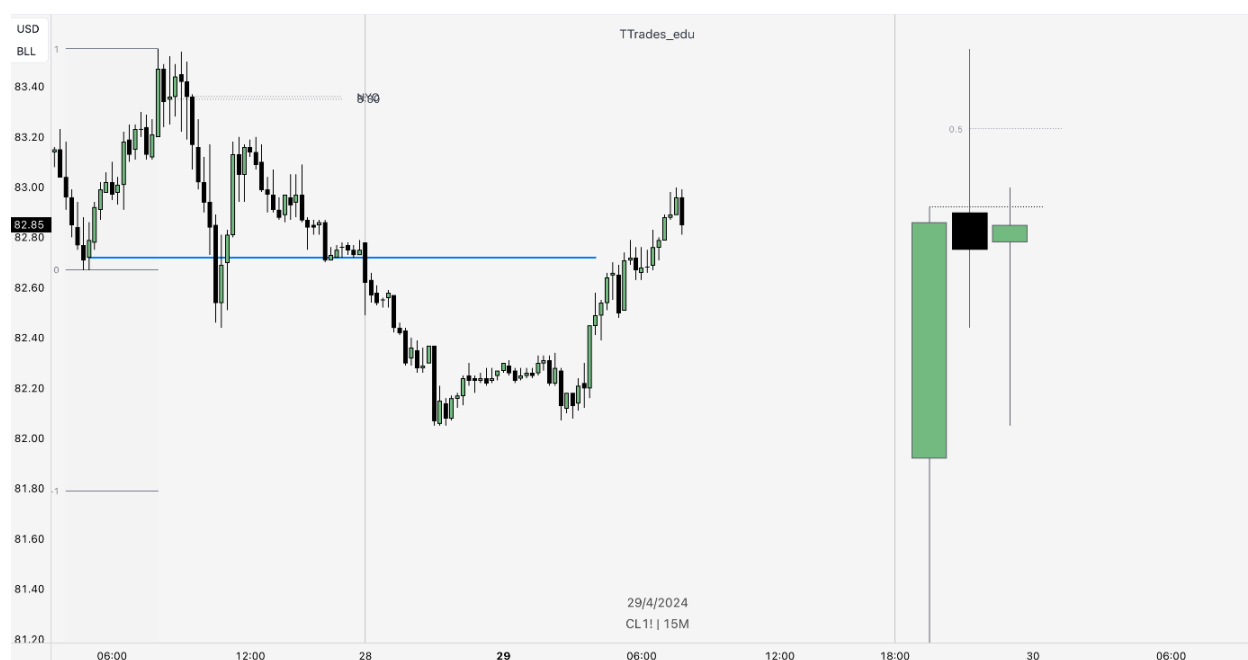

در طول سشن نیویورک، بازار یک حرکت جابجایی به سمت پایین ایجاد میکند. آیا در تایم فریم ورود، CISD معتبری وجود دارد؟ اگر بله، پس پروجکشن‌ها از کجا اندازه گرفته می شوند؟



با این جابجایی به سمت پایین، CISD تایید می‌شود زیرا قیمت در زیر اوپن پایین ترین کندل صعودی در مجموعه کندل های صعودی، کلوز کرده است. این انتظار می‌رود که سقف کندل سوم باشد و اکسپنشن می‌تواند به سمت پایین آغاز شود. سپس، پروجکشن‌های لگ دستکاری به همان روشی که در تایم‌فریم بالاتر انجام می‌شود، اندازه گرفته می‌شوند.



کندل های مخالف، سویینگ های سقف را ایجاد می کنند تا قیمت به سمت کف های شبانه و تارگت های پروجکشن شده حرکت کند.



چندین نقطه ورود در اکسپنشن کندل سوم به سمت پایین ارائه می شود.



چارت روزانه

پس از بسته شدن کندل سوم، به چارت روزانه بازگردید تا انتظار برای کندل چهارم را چارچوب بندی کنید. کندل سوم یک کلوز نزولی قوی داشت که کندل صعودی را به عنوان یک POI معتبر کرد؛ این شکل گیری یک سویینگ ایده آل¹⁵ است.

هر دو قیمت اوپن کندل صعودی و اکولبریوم رنج کندل سوم را علامت گذاری کنید. انتظار می رود که کندل چهارم یک حرکت ادامه دهنده به سمت پایین را ارائه دهد در حالی که نسبت به کندل مخالف و اکولبریوم رنج کندل سوم احترام می گذارد.

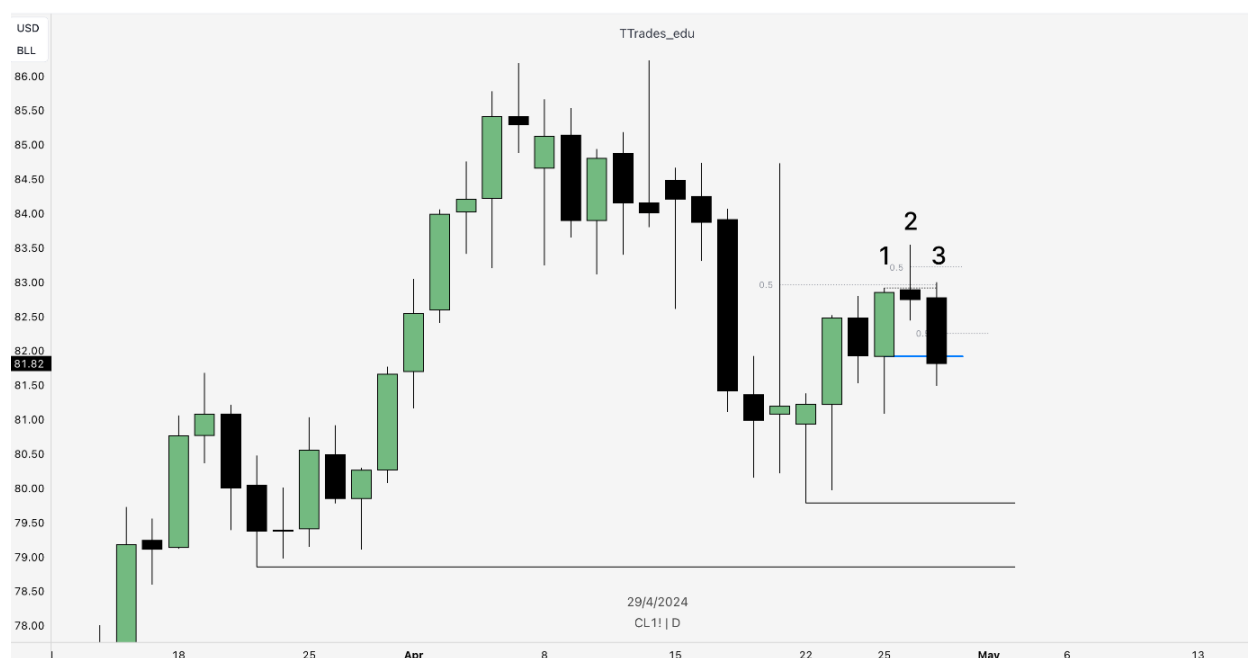

¹⁵ ideal swing formation

چارت 1 ساعته

با چارچوب بندی چارت روزانه، اکنون تایم فریم به 1 ساعته کاهش می‌یابد. جریان سفارشات نزولی است زیرا CISD قبلاً تشکیل شده است و بازار از آن نقطه فاصله گرفته است. یک POI را در نیمه پایینی اکولبريوم رنج کندل سوم و در اطراف قیمت اوپن کندل صعودی روزانه شناسایی کنید.

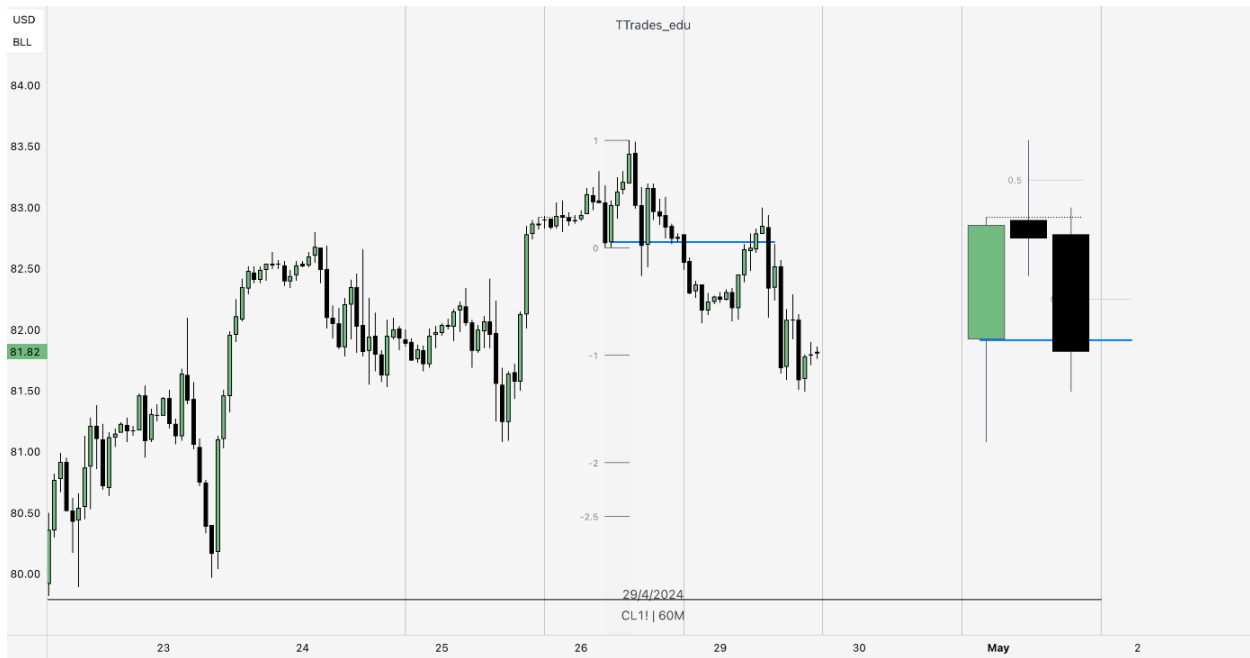

کندل های مخالف به عنوان یک POI در نیمه پایینی اکولبريوم رنج کندل سوم علامت گذاری می‌شوند.



قیمت به سمت POI چارت 1 ساعته حرکت می‌کند. انتظار می‌رود مقاومت از این نقطه به بعد ادامه روند نزولی را آغاز کند.



چارت 15 دقیقه

با بهینه تر کردن دید به چارت 15 دقیقه، چند سوال با انتظار ادامه روند نزولی کندل چهارم پرسیده می‌شود.

آیا لندن یک سقف تشکیل داد و ریورس شد؟ خیر، بنابراین پروفایل روزانه لندن ریورسال نیست.

آیا لندن یک حرکت مخالف به داخل رنج در یک POI انجام داد؟ بله، بنابراین پروفایل روزانه نیویورک ریورسال است.



با مشخص شدن تارگت ها روی چارت، منتظر تشکیل یک CISD میانروزی باشید تا قبل از تلاش برای همراه شدن با ادامه روند.

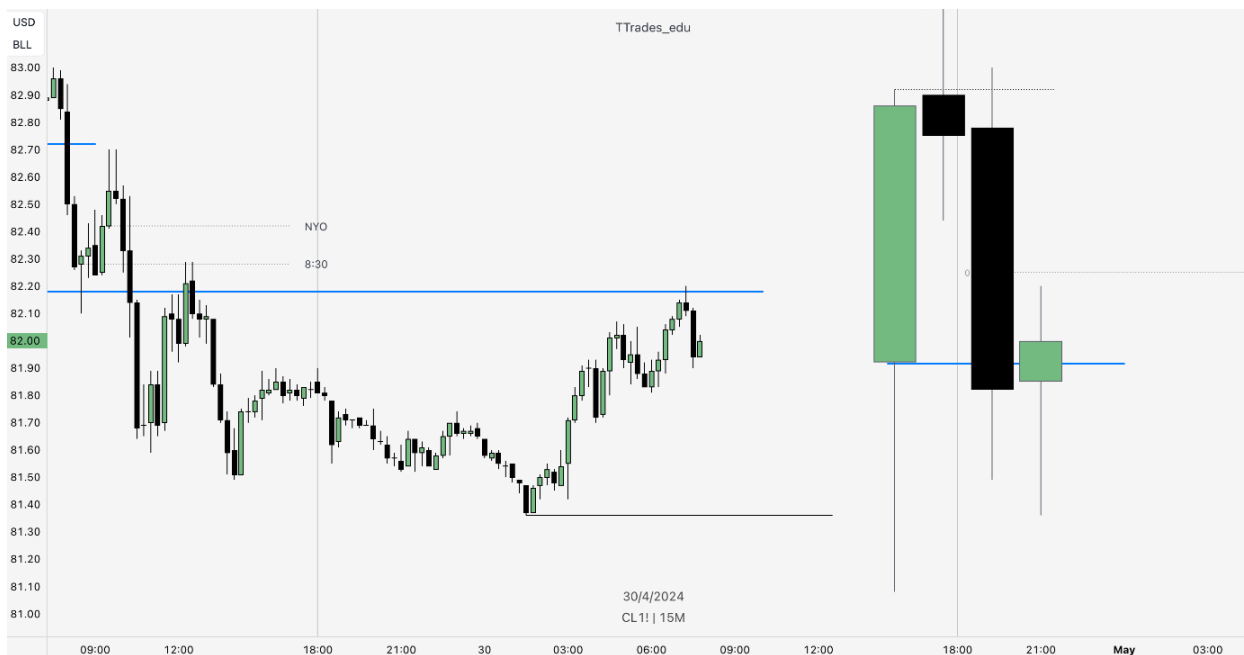

از آنجایی که هنوز یک CISD معتبر وجود ندارد، هیچ ورودی انجام نخواهد شد.



با تشکیل سقف جدید، CISD به کندل های بسته شده جدید منتقل می شود.



پس از تشکیل یک سقف جدید و بسته شدن معتبر کندل دوم، یک مجموعه کندل پایین تر وجود دارد که سقف جدید را تشکیل داده است. این کندل مخالف را روی چارت 15 دقیقه علامت گذاری کنید.

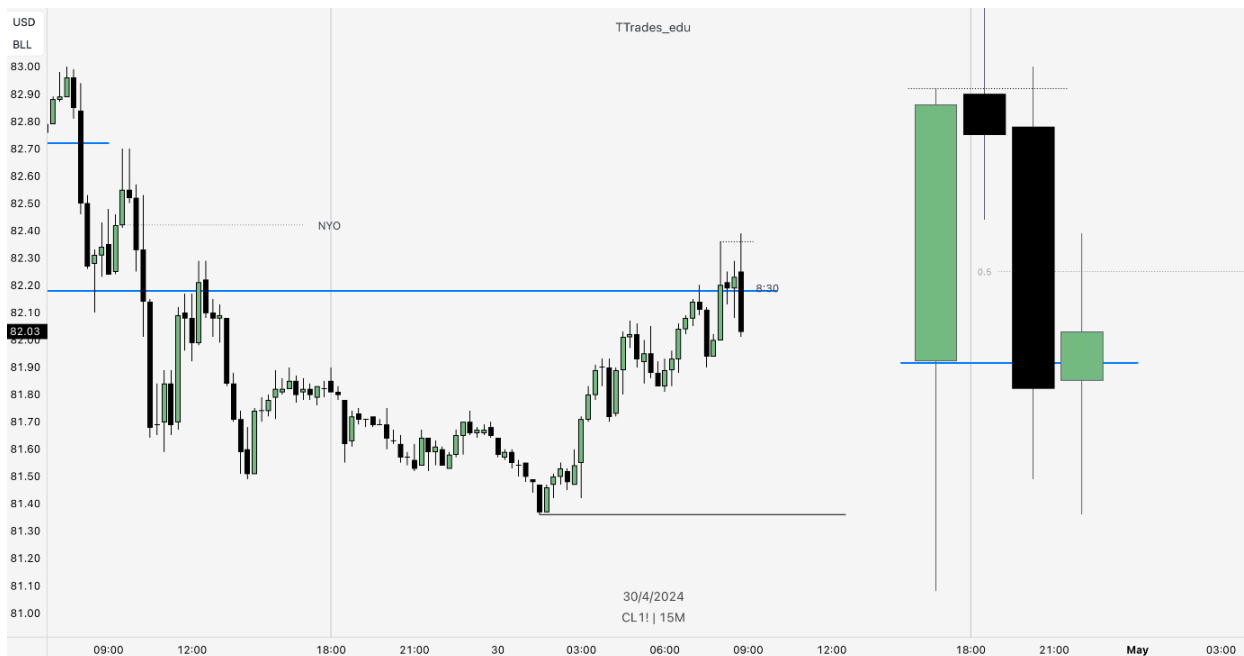

با کلوژ قیمت در زیر این کندل صعودی، CISD تایید میشود.



پروجکشن‌ها را از کف حرکت صعودی که سقف جدید را تشکیل داده، اندازه بگیرید. اگرچه در چارت 15 دقیقه ای زیر به طور کامل واضح نیست، اما زمانی که حرکت دستکاری شده در یک تایم فریم پایین تر نسبی مشاهده شود، معنا پیدا می‌کند.

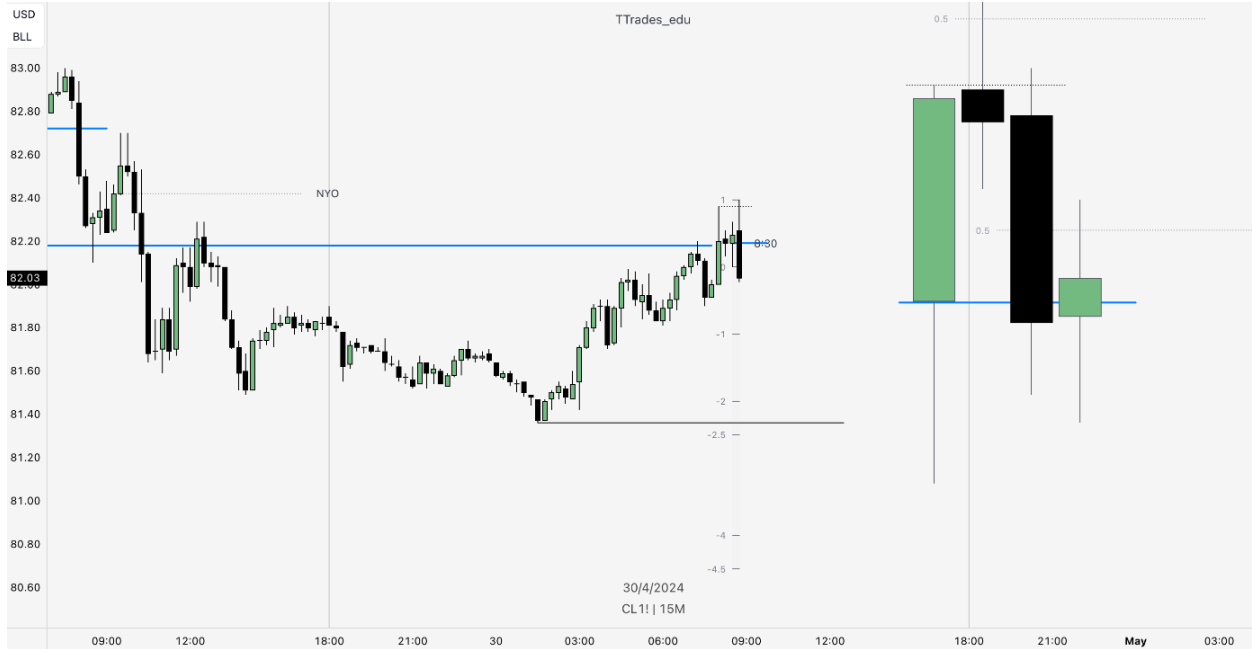

بسته شدن کندل دوم در زیر، کندل‌های مخالف را تأیید می‌کند و ورود در اوپن کندل سوم و استاپ لاس در بالای سقف کندل دوم خواهد بود.

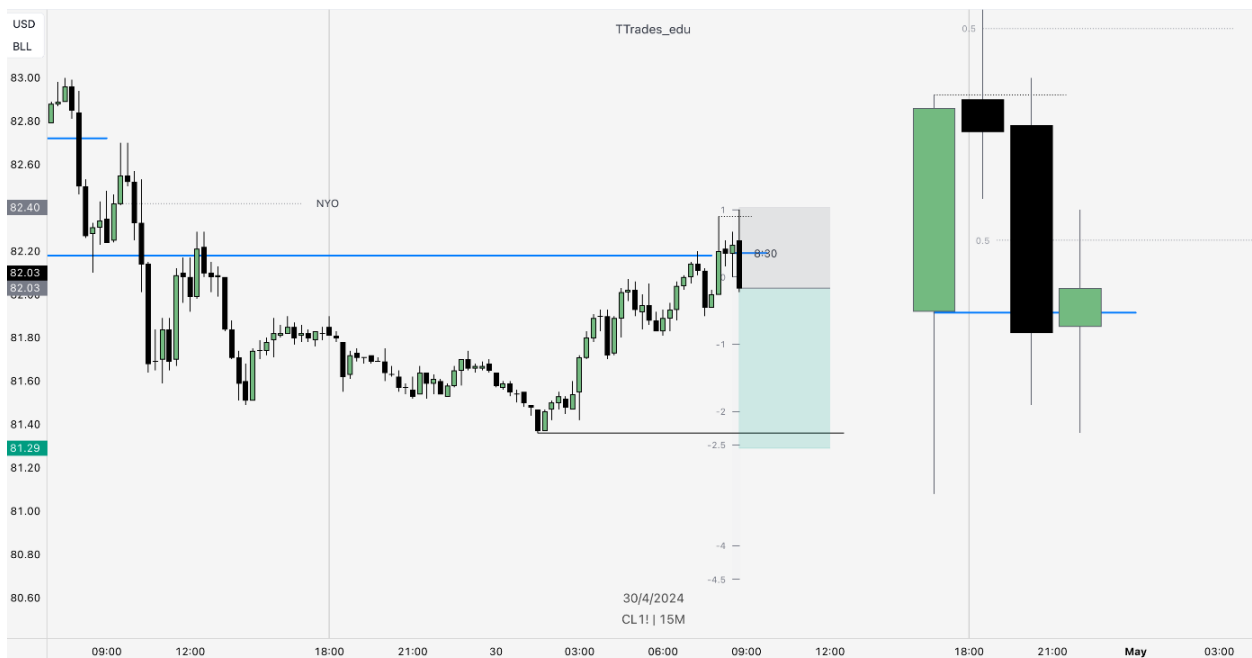

هدف اول که کف شبانه و فراتر از 2R می باشد، محقق شده است.

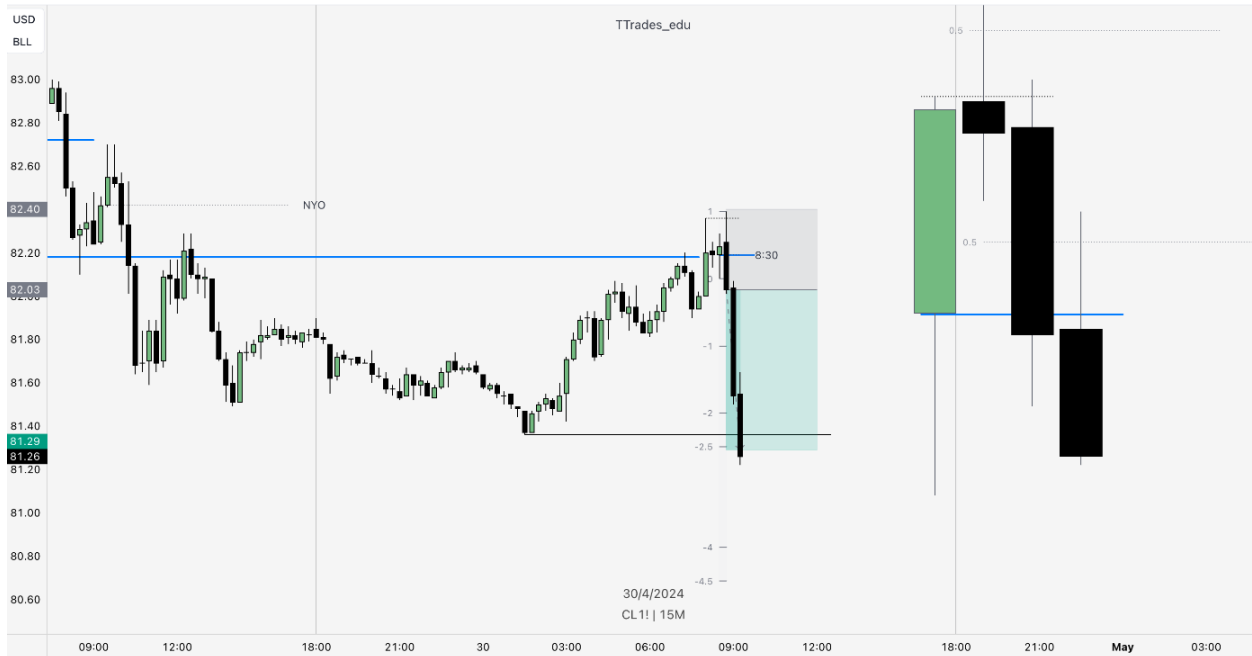

هدف دوم در سطح منفی 4 پروجکشن از لگ دستکاری میان روزی محقق شده است.



هدف سوم برای ادامه نزول در کندل پنجم باز است، در حالی که به اکولیریوم رنج کندل چهارم احترام گذاشته شود.

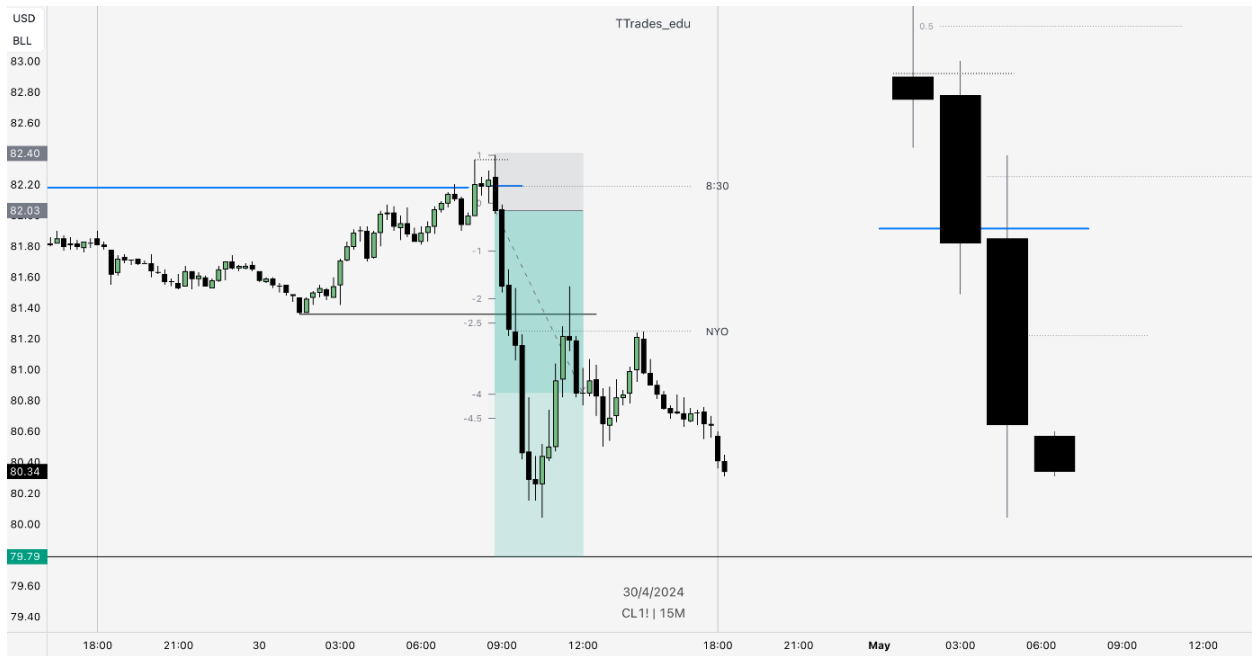

تمام اهداف تاج شده اند.



در حالی که امکان پذیر است اما ترید کردن ریورسال کندل دوم در سقف ضروری نیست. حرکات ادامه دهنده که در کندل سوم و چهارم دنبال می شوند، اغلب هم اکسپنشن بزرگتری و هم چارچوب ساده تری برای ترید فراهم می کنند.

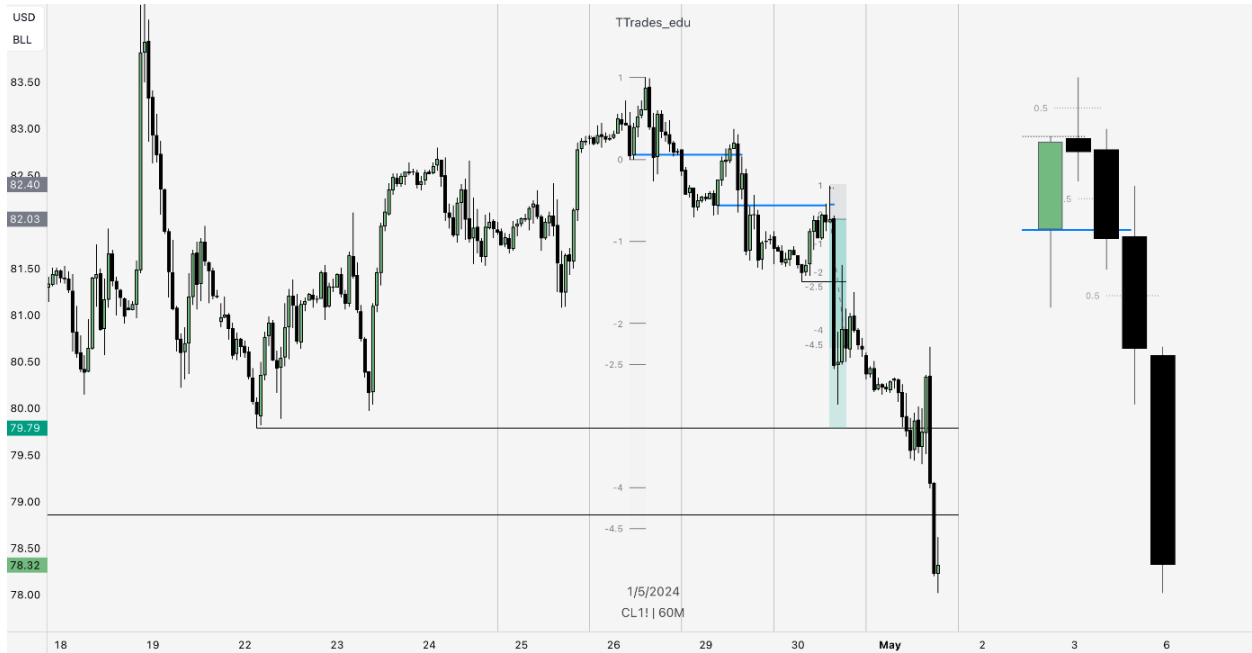

نگاه نهایی به شکل گیری سویینگ روزانه.

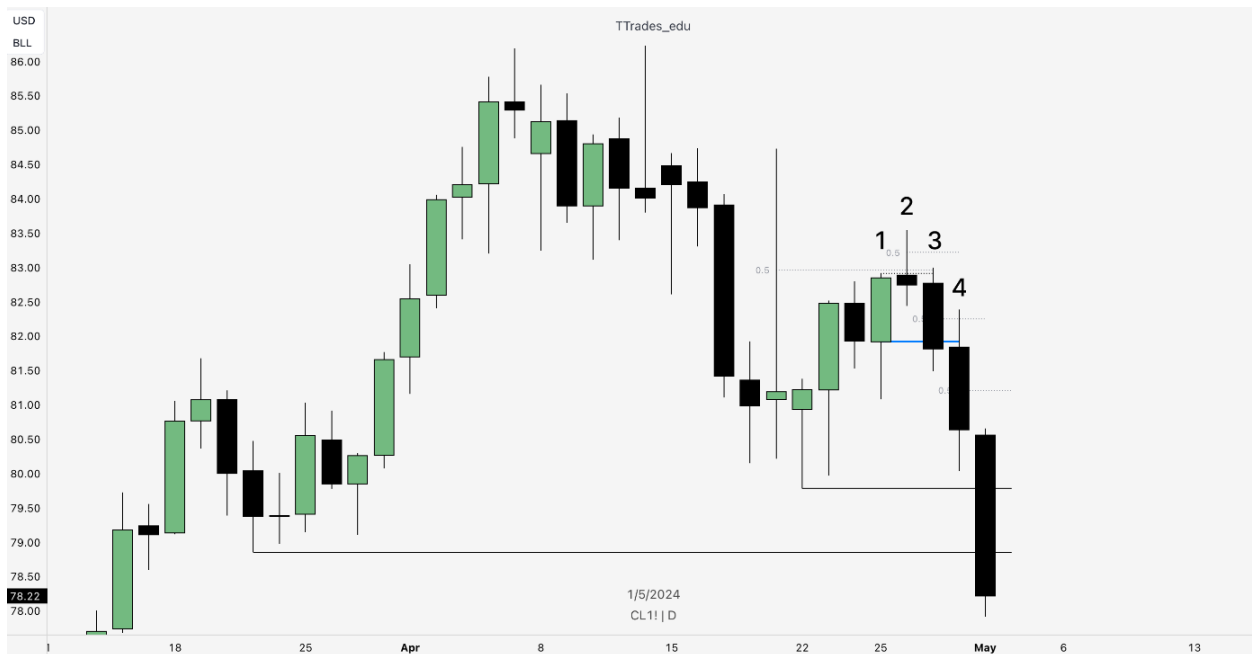

مثالی از مدل فراکتال TTrades

این مثال مراحل یک ستاپ فراکتال یک ساعته را نشان می‌دهد.

- **منطق تایم فریم 1 ساعته**

با کلوز معتبر کندل 2 درون رنج کندل 1، انتظار می‌رود که کندل 3 در تایم فریم 1 ساعته، یک اکسپنشن نزولی ایجاد کند.



چارت 5 دقیقه

با حرکت از تایم فریم 1 ساعته به تایم فریم 5 دقیقه ای، CISD را درون کندل 2 شناسایی کنید تا تشکیل سویینگ را تأیید کنید. هنگامی که CISD توسط کلوز کندل شناسایی و تأیید شد، لگ دستکاری را اندازه بگیرید تا تارگت ها را برای اکسپنشن کندل 3 و حرکت ادامه دهنده نزولی کندل 4 پروجکشن کنید.

همچنین، اکولیریوم رنج شدوی کندل 2 تایم فریم 1 ساعته را علامت گذاری کنید زیرا قیمت باید به نیمه پایینی احترام بگذارد و به عنوان چارچوب برای کندل های بعدی استفاده شود.



قیمت به کندل‌های مخالف بسته شده در اکولیبrium رنج شدوی کندل 2 احترام می‌گذارد. این نشانه، کلوز معتبر کندل 2 را در چارت 5 دقیقه ایجاد می‌کند که یک نقطه ورود به فروش اضافی را ارائه می‌دهد.

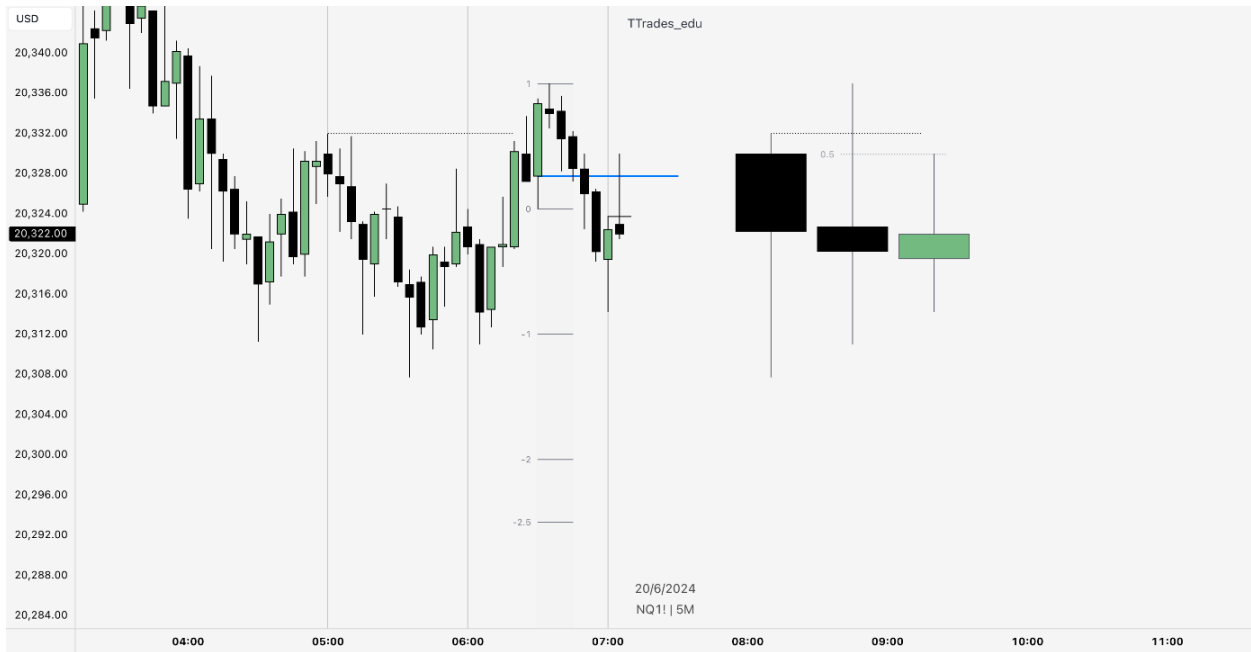

قیمت با حرکت نزولی بعد از کندل 2 قبلی، یک کندل صعودی جدید را تایید می‌کند.

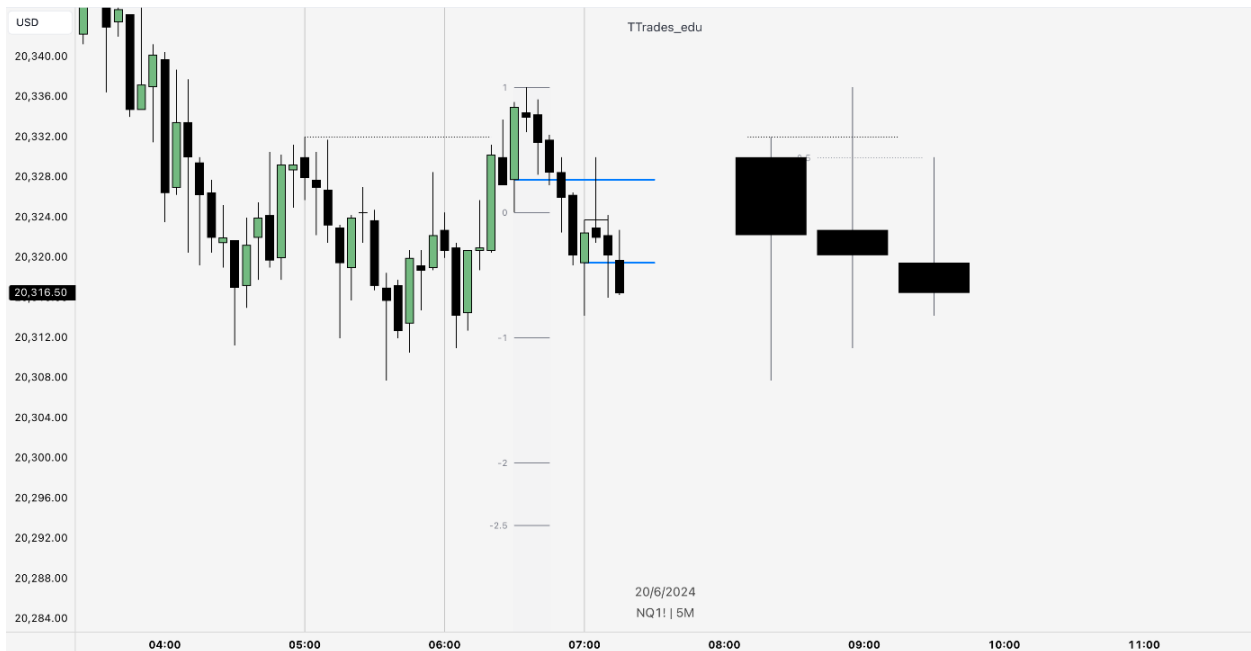

ریتست کندل صعودی و کلوز معتبر کندل سوم، فرصتی مناسب برای ورود به معامله فروش و همراهی با روند نزولی فراهم می‌آورند.



قیمت همچنان به کندل‌های مخالف بسته شده در تایم فریم‌های پایین احترام می‌گذارد.

با کلوز قوی کندل سوم تایم فریم 1 ساعته به سمت پایین، اکولیریوم رنج کندل 3 را مشخص کنید زیرا کندل 4 باید پایین‌تر از نیمه پایینی اکولیریوم رنج حرکت کند. اکولیریوم رنج تایم فریم 1 ساعته را می‌توان با شناسایی کندل‌های مخالف در تایم فریم 5 دقیقه‌ای درون نیمه پایینی اکولیریوم رنج کندل 3 بهینه کرد؛ اینها به عنوان POI عمل می‌کنند.

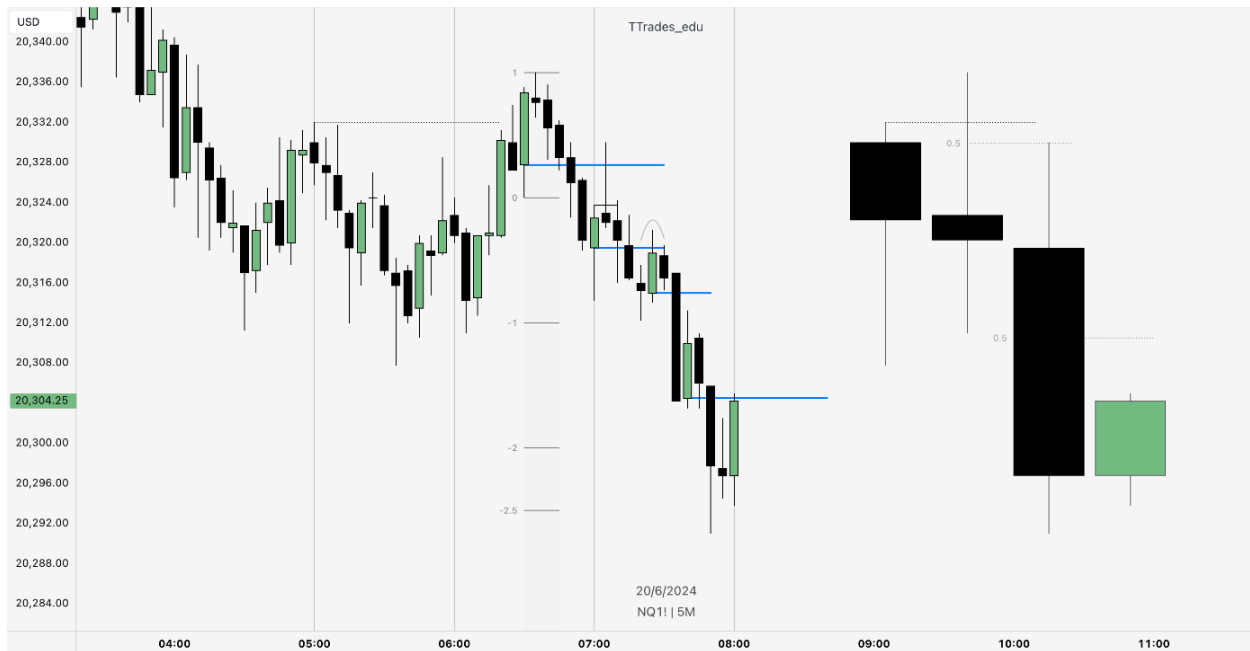

کندل‌های مخالف بسته شده درون نیمه پایینی اکولبريوم رنج کندل 3 تایم فریم 1 ساعته، چارچوبی برای ادامه حرکت نزولی کندل 4 فراهم می‌کنند. بیشترین اکسپنشن زمانی حاصل می‌شود که سطح منفی 4 شکسته شود.

