

# رازهای متاتریدر ۴

به نام خدا

## ۲۱ راه برای آسان تر کردن زندگی با متاتریدر!

مقاله زیر ترجمه مقاله (Secrets of Metatrader) می باشد که توسط خود شرکت Meta Quotes تهیه شده است. در این مقاله، امکانات خاصی که در نرم افزار متاتریدر برای افراد حرفه ای و خصوصاً برای سرعت عمل بیشتر و استفاده ی راحت تر در نظر گرفته شده آشنا می شوید. خواندن این مقاله را به همه کسانی که با این نرم افزار کار می کنند توصیه می کنیم.

انتخاب نمای تمام صفحه

۱- کلید **F11** برای انتخاب نمای "تمام صفحه" (Full-Screen) به کار می رود.

در وضعیت نمای تمام صفحه کلیدهای میانبر زیر جهت گشودن پنجره های مورد نیاز ذیل استفاده می گردد.

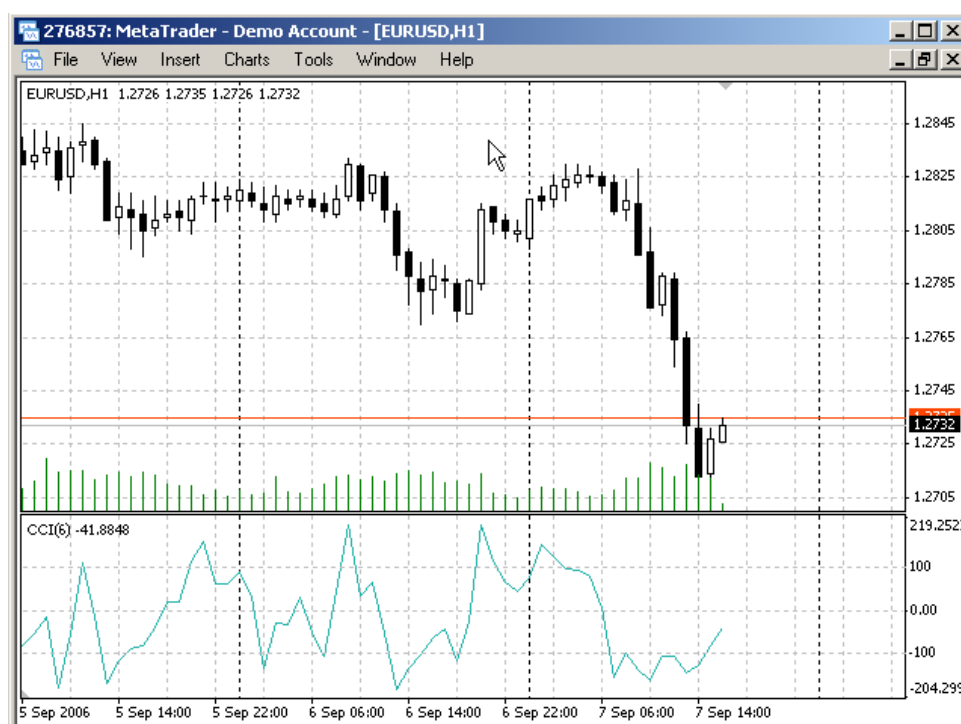

**Ctrl+M**=Market Watch (پنجره بررسی بازار)

**Ctrl+N**=Navigator (پنجره هدایت گر)

**Ctrl+T**=Terminal (پنجره شناور ترمینال)

**Ctrl+D**=Data Window (پنجره اطلاعات)

جهت بازگشت از وضعیت نمای تمام صفحه به وضعیت عادی کلید F11 را فشار دهید.

۲- با تعیین کلیدهای میانبر برای اندیکاتورها، اکسپرت ها و یا اسکریپت ها به سادگی می توان آنها را به چارت قیمت اضافه نمود.

استفاده از این میانبرها درحالت نمای تمام صفحه بسیار مفید خواهد بود.

جهت تنظیم کلیدهای میانبر از منو "Navigator" (هدایت گر) گزینه **Set hotkey** را انتخاب کنید. همچنین خود شما نیز می توانید به سلیقه خودتان هر گونه ترکیبی که مایلید برای کلیدهای میانبر تعیین کنید.

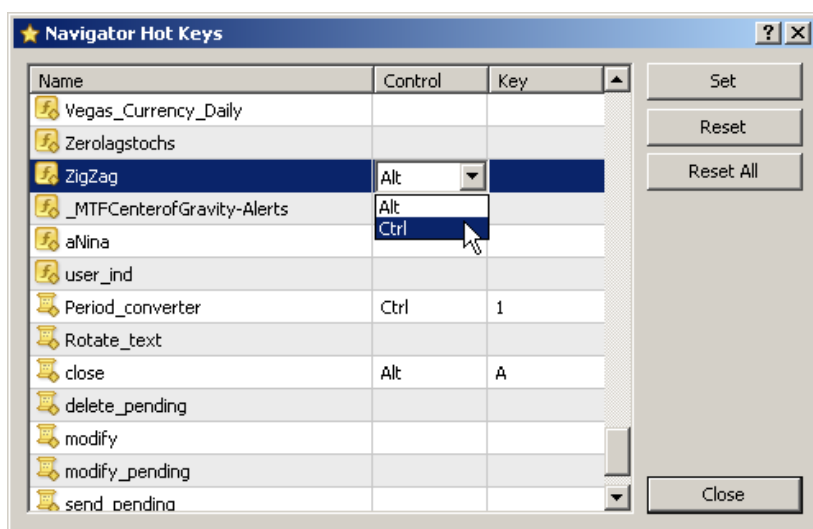
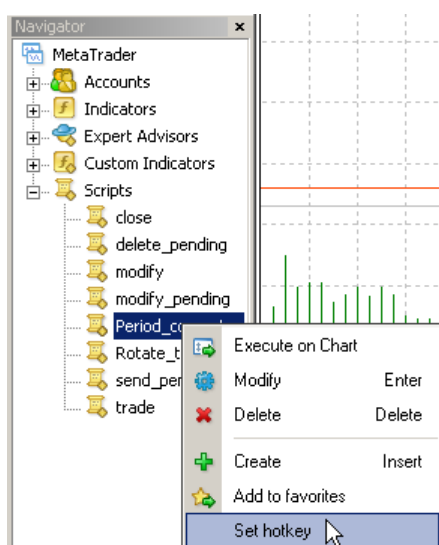

۳- به منظور استفاده از نمودارهای قیمت در زمان مورد نیاز از خط هدایت سریع (Fast Navigation Line) می توان استفاده کرد.

جهت استفاده از خط هدایت سریع (Fast Navigation Line) کلید Space bar یا Enter را فشار دهید یا علامت مکان نما را به سمت چپ پنجره نمودار قیمت ببرید، پس از ظاهر شدن علامت **CHF.S** توسط کلید سمت چپ ماوس دوبار کلیک کنید. فراموش نکنید که حتماً نمودار قیمت را از حالت پیمایش اتوماتیک خارج نمایید.

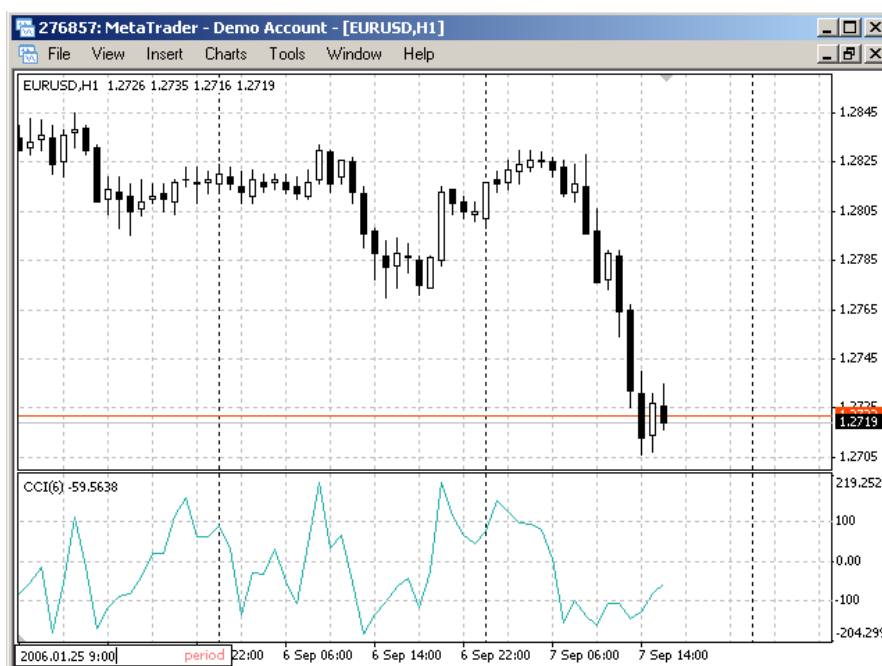
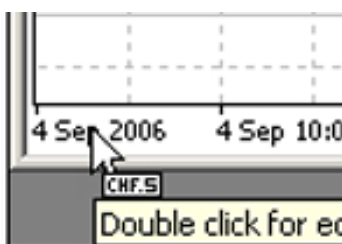

قالب فرمان ها در خط هدایت سریع (Fast Navigation Line) جهت موقعیت سنجی دقیق در نمودار قیمت به شرح ذیل است:

\* برای پیدا کردن زمان بصورت (دقیقه: ساعت) مانند; 8:30

\* برای پیدا کردن تاریخ مانند; 2004.10.16

\* برای پیدا کردن زمان و تاریخ مانند; 10.04.16 ,8:30

با استفاده از خط هدایت سریع (Fast Navigation Line) کاربر به آسانی می تواند دوره (Period) یا زمان و سمبل های چارت قیمت را انتخاب کند. استفاده از این امکان در وضعیت نمای تمام صفحه کارایی بسیار دارد.

قالب فرمان ها در خط هدایت سریع (Fast Navigation Line) جهت گزینش سریع سمبل ها و زمان های چارت قیمت به شرح ذیل است:

\* [ نام سمبل ] مثلاً: برای انتخاب سمبل مانند; GBPUSD

\* [ نمودار قیمت زمانی ] مثلاً: برای انتخاب تایم فریم مانند; M30

\* [ نمودار قیمت زمانی ] و [ نام سمبل ] مثلاً: برای انتخاب تایم فریم و انتخاب سمبل مانند; GBPUSD , M30

به منظور اجرای فرمان هدایت سریع (Fast Navigation Command)، کلید Enter را فشار دهید. به منظور لغو کردن آن کلید ESC را بزنید. توجه داشته باشید اجرای چند دستور بالا به صورت همزمان امکان پذیر نیست.

۴- دو بار کلیک با کلید سمت چپ ماوس در نوار عنوان پنجره "Terminal" آن را کوچک (Minimize) و تبدیل به نوار وضعیت حساب جاری خواهد کرد.

به این ترتیب فضای بیشتری برای چارت قیمت ایجاد می شود. همچنین کاربر می تواند با دوبار کلیک کردن با کلید سمت چپ ماوس در عنوان هر پنجره نمودار قیمتی آن را می تواند مینی مایز (کوچک) نمود. به منظور بازگرداندن، مجدداً بر روی پنجره کوچک شده دو بار کلیک نمائید و یا دستور Restore را از منو انتخاب نمایید.

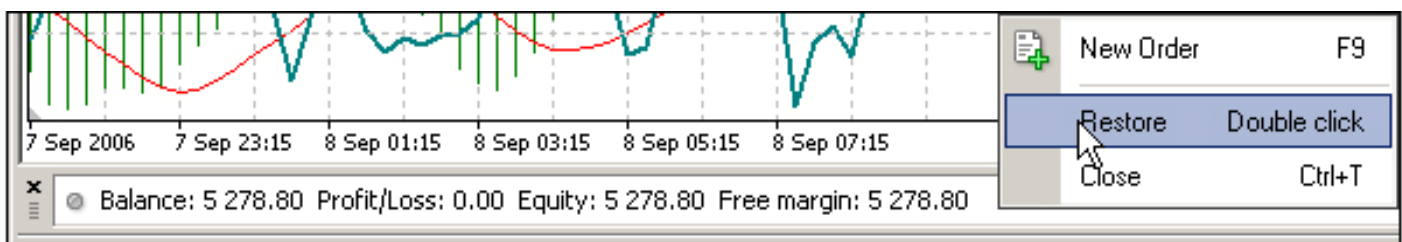

۵- اندیکاتورها، اکسپرت ها، اسکریپت ها و حساب های (Account) که به صورت متناوب استفاده می شوند را می توان به منظور دسترسی سریع در لیست "Favorites" قرار داد.

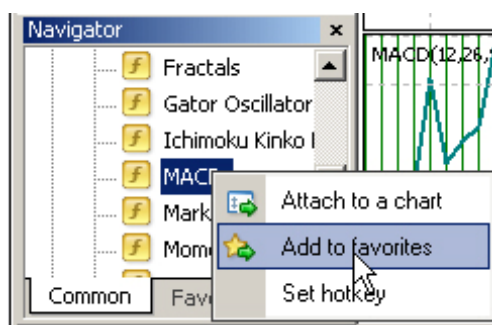

به این منظور با زدن کلید سمت راست ماوس بر روی نام اندیکاتور یا اکسپرت یا اسکریپت یا حساب شخص، دستور "add to favorite" را انتخاب نمایید. موارد لیست شده در "Favorites" پنجره (هدایت گر) "Navigator" در دسترس خواهد بود.

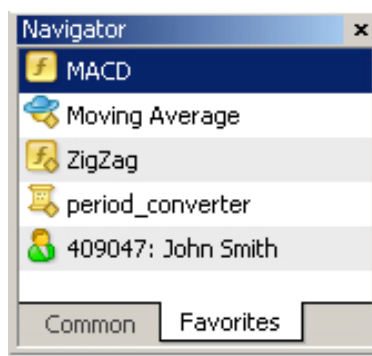

۶- جهت افزایش سرعت اینترنت و صرفه جویی در استفاده از آن می توانید سمبل هایی را که نیاز ندارید، مخفی کنید. سمبل ها قابلیت پنهان شدن به روش های زیر را دارند.

۱- گزینه مخفی کردن همه "Hide All" را از منو "Market Watch" (بررسی بازار) انتخاب کنید.

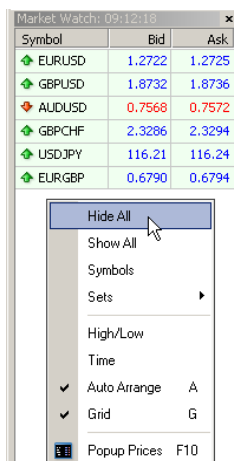

۲- سمبل مورد نظر را با کلید چپ ماوس انتخاب نموده دکمه Delete را بزنید.

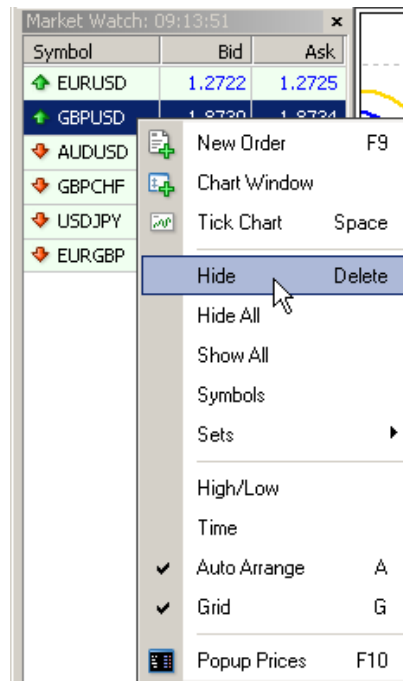

۳- گزینه "Symbols" را در منو "Market Watch" (بررسی بازار) انتخاب نموده و دکمه Hide/Show (ظاهر/پنهان)

را از پنجره ایی که ظاهر می شود انتخاب کنید.

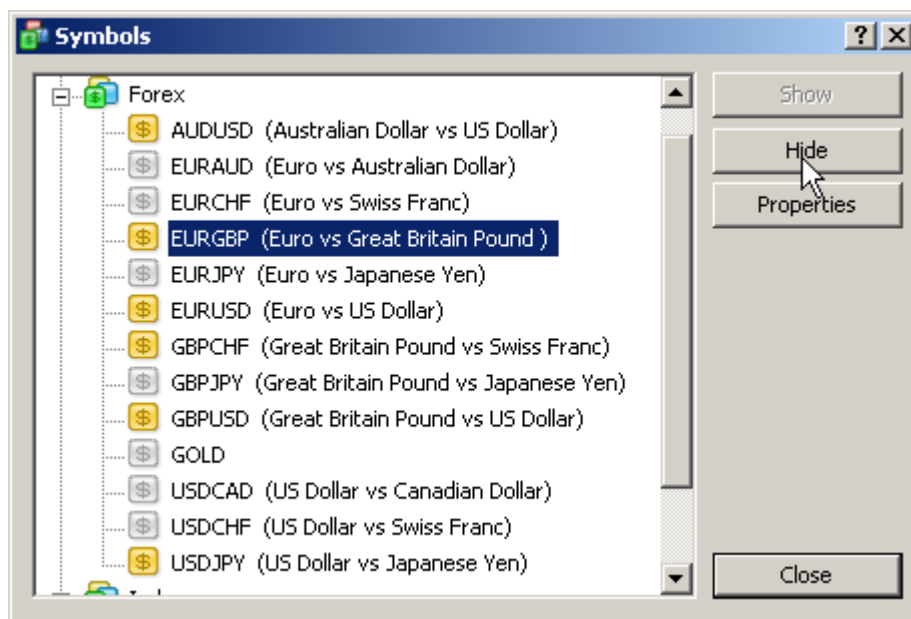

در موارد زیر سمبل قابلیت پنهان شدن را ندارد:

۱- زمانی که موقعیت معاملاتی باز یا در حال تعلیق برای سمبل داشته باشیم.

۲- چارت های قیمتی که اخیراً گشوده شده است.

۳- سمبل هایی که به منظور محاسبه مجدد نرخ Cross به کار می روند.

۷- جهت افزایش سرعت اینترنت و صرفه جویی در مصرف آن می توانید مشاهده و دریافت اخبار اقتصادی را غیرفعال کنید.

برای این کار از منوی "Tools⇒Option" را گشوده و تیک گزینه "Enable News" را از بخش "Server" بردارید.

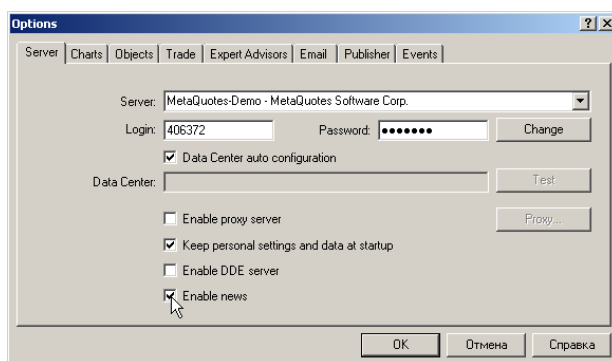

۸- شما می توانید مجموعه ایی از سمبل ها را ایجاد نموده و در صورت نیاز بین آنها حرکت نمایید.

این امکان در صورتیکه بخواهیم با گروه های مختلفی از سمبل ها (جفت ارزها، سهام ها و ...) کار کنیم بسیار سودمند خواهد بود. تمامی سمبل هایی که مورد استفاده قرار نمی گیرند را پنهان کنید و مجموعه سمبلهای باقی مانده را ذخیره کنید. (مطابق

شکل زیر)



۹- پنجره **Popup** قیمت‌ها (**popup price**) را می‌توان با فشار دکمه **F10** گشود.

اگر گزینه "**Always on the Top**" را از این پنجره انتخاب کنید قادر خواهید بود که قیمت خرید (**Buy**) و فروش (**sell**) به بروکر را مشاهده کنید و در عین حال به اموردیگر نیز بپردازید.

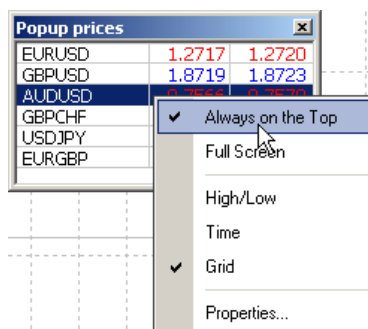

با انتخاب "**Properties**" از منوی پنجره **Popup price**، می‌توانیم رنگ و فونت و سایز این پنجره و تنظیم نمائیم.

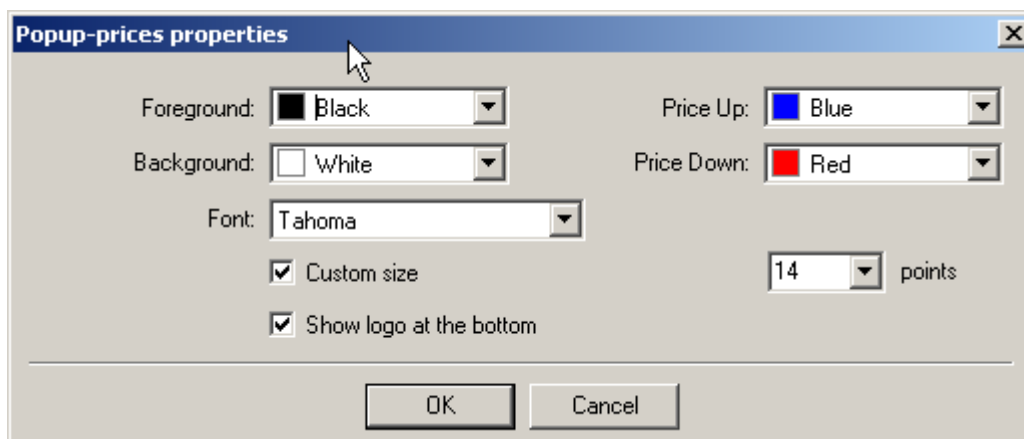

۱۰- پیش زمینه اندیکاتورها و رنگ‌های نمودارها، و بسیاری از تنظیمات دیگر می‌تواند برای تمام نمودارهای قیمت یکسان باشد.

به این منظور، نمودارهای قیمت را هر گونه که تمایل دارید با تنظیم رنگ‌ها، و انتخاب شاخص‌ها نمایش نمودار به صورت شمعی و ... تنظیم نمائید. سپس 'Charts⇒Template⇒Save Template' را انتخاب نمائید و سپس الگوی Template مورد نظر را با عنوان یا پسوند Default.tpl ذخیره نمائید. از این لحظه به بعد الگوی انتخاب شده در تمام نمودارهای قیمت انتخاب شده جدید اعمال می‌شود.



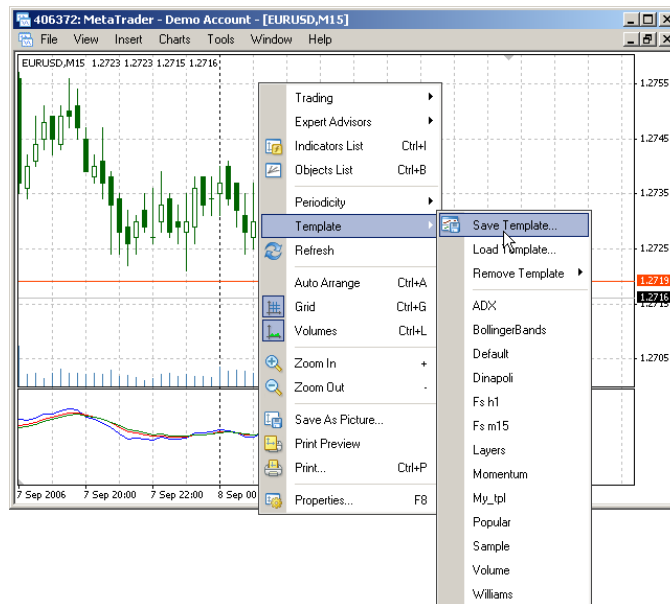

در هر الگو امکان ذخیره موارد زیر وجود دارد:

انتخاب انواع نمودار قیمت و رنگ های آن

تغییرات رنگ ها

تعیین اندازه نمودارهای قیمت

خط OHLC

اکسپرت های متصل شده به چارت قیمت پارامترهای مربوط به آن

اندیکاتورها و تنظیماتشان

کلیه خطوط و نوشته های روی چارت قیمت

خطوط جدا کننده بازه های زمانی (روزها، هفته ها، ماهها و یا سالها)

۱۱- ایجاد الگوهای خاصی برای نمودارهای قیمت باز شده از "Tester" و برای آن دسته از نمودارهای قیمت که بصورت غیر متصل به اینترنت (offline) می شوند.

برای ایجاد یک الگوی پیش فرض برای نمودارهایی که از "Tester" گشوده می شوند باید الگو را با پسوند "Tester.tpl"

ذخیره نمایید.

متاتریدر در صورتی که الگوی Tester.tpl را پیدا نکند از تنظیمات پیش فرض استفاده خواهد کرد.

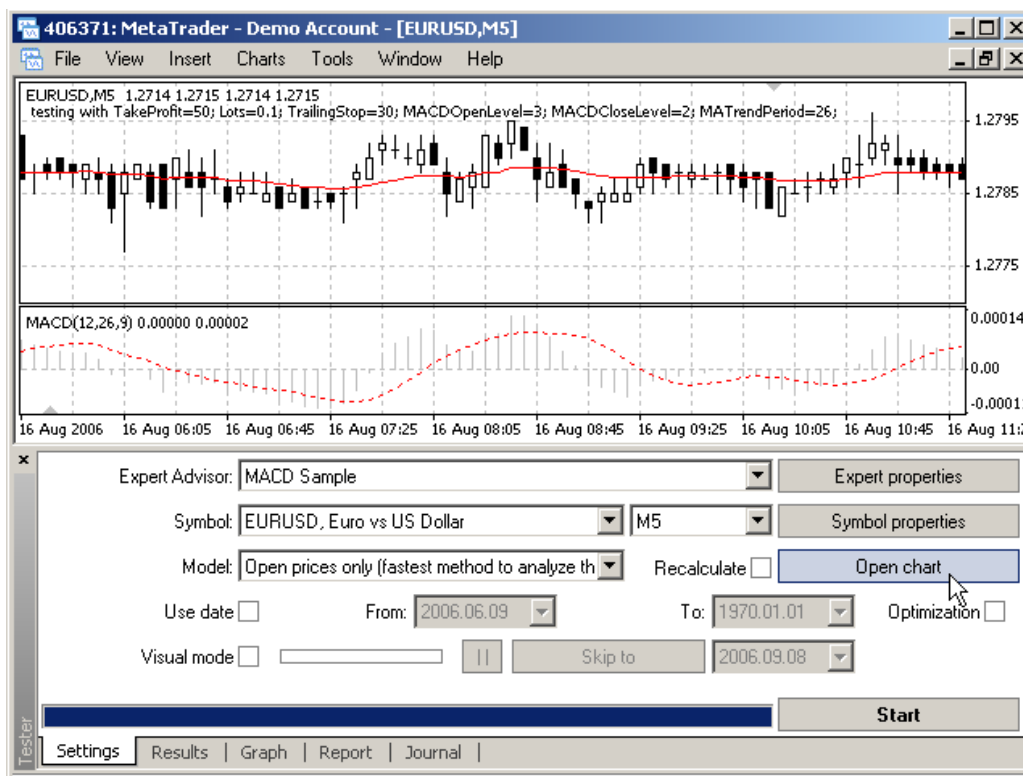

برای نمودارهای قیمتی که به صورت غیر متصل به اینترنت (offline) باز می شوند. متاتریدر اگر فایل Off line.tpl را پیدا کند از الگوی Default.tpl استفاده خواهد کرد. الگوی پیش فرض باید "Off line.tpl" باشد.

The "Open Offline Chart" dialog box displays a list of historical data for various symbols and timeframes. The table below shows the data:

| History Data             | Bars   | From             | To               |
|--------------------------|--------|------------------|------------------|
| SBER, M30                | 571    | 2006.04.27 11:30 | 2006.06.21 15:30 |
| USDCHF, M1               | 789    | 2006.06.22 03:15 | 2006.06.22 17:39 |
| USDCHF, M15              | 570    | 2006.06.14 14:30 | 2006.06.22 13:45 |
| USDCHF, M30              | 9562   | 2005.10.20 17:00 | 2006.07.28 12:30 |
| USDCHF, H1               | 1541   | 2006.05.11 18:00 | 2006.08.10 10:00 |
| USDCHF, H4               | 621    | 2006.02.22 00:00 | 2006.07.17 08:00 |
| USDCHF, Daily            | 537    | 2004.06.25 00:00 | 2006.07.17 00:00 |
| USDJPY, M1               | 29166  | 2006.06.01 00:01 | 2006.07.26 15:34 |
| USDJPY, M30              | 9133   | 2005.10.20 17:30 | 2006.07.17 14:30 |
| USDJPY, H1               | 765    | 2006.03.13 16:00 | 2006.04.26 17:00 |
| YUKO, M30                | 573    | 2006.04.27 10:30 | 2006.06.21 16:30 |
| _NQCOMP, H1              | 707    | 2005.09.20 21:00 | 2006.02.13 21:00 |
| EURUSD, M5 (Control p... | 85565  | 2006.08.11 02:10 | 2006.09.08 09:35 |
| EURUSD, M5 (Open prices) | 11484  | 2006.08.11 02:10 | 2006.09.08 09:35 |
| EURUSD, M5 (Every tick)  | 106084 | 2006.08.11 02:10 | 2006.09.05 15:35 |

۱۲- اگر چندین حساب شخصی (account) دارید می توانید پروفایل (profile) یا فایل پیش فرض (ویژه ای را برای هر یک ایجاد کنید).

پس از ایجاد این پروفایل ها با ورود به هر یک از حساب های شخصی پروفایل مربوط به آن حساب به صورت اتوماتیک باز می شود. به منظور ایجاد هر پروفایل باید آنرا با نامی که دقیقاً مشابه شماره حسابتان است ذخیره نمایید.

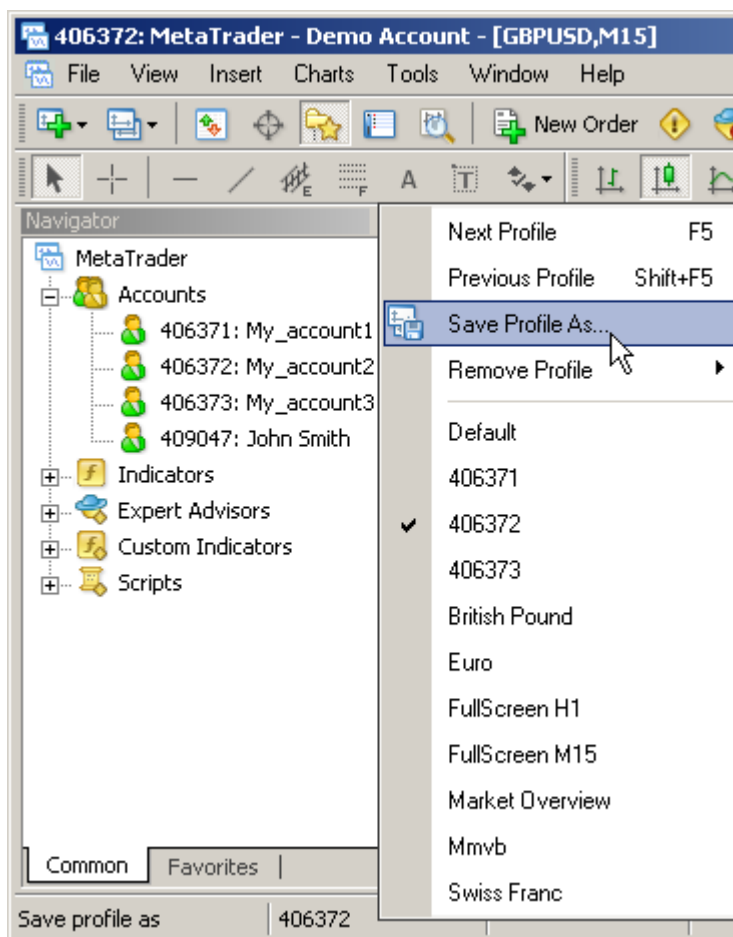

۱۳- به منظور استفاده از امکان "Cross hair" کلید میانی ماوس را بزنید، یا از کلید میانبر **Ctrl+F** استفاده نمایید.

استفاده از این امکان در حالتی که با نمای تمام صفحه کار می کنید می تواند بسیار سودمند باشد.

۱۴- شما می توانید فاصله عمودی و یا تعداد شمع های (candle) بین دو نقطه را با استفاده از خط کش اندازه گیری کنید.

بعد از انتخاب "Cross hair" بر روی اولین نقطه در نمودار قیمت کلیک کنید و آن را نگاه دارید سپس مکان نما را تا نقطه دوم بکشید. عدد اول (۲۳) تعداد شمع ها (candle) را نشان می دهد، عدد دوم (۱۵۷) میزان فاصله عمودی به مقیاس پپ است و عدد سوم (۱,۸۷۰۵) قیمت در نقطه دوم است.

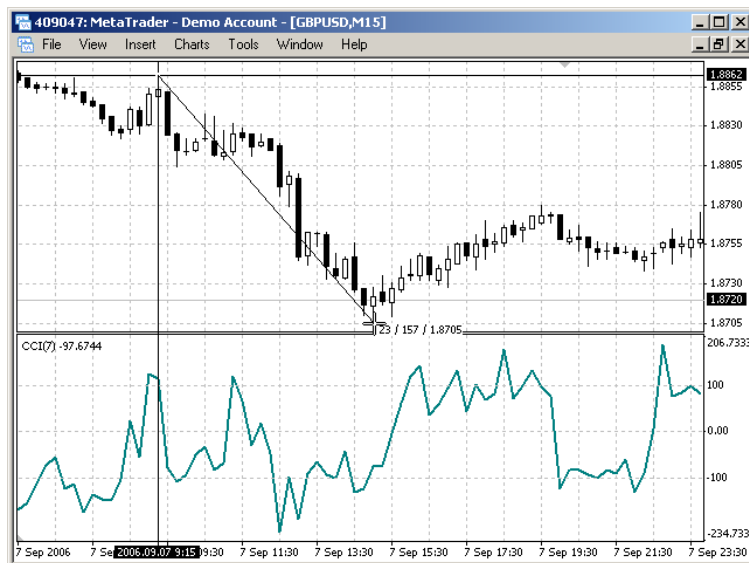

۱۵- جهت مشاهده تک تک شمع های نمودار قیمت در صفحه از کلید میانبر **F12** استفاده نمائید.

این امکان هنگامی که استراتژی های معاملاتی خود را به کار می گیرید بسیار سودمند خواهد بود. برای این کار تنها کافیست که نمودار قیمت را از ابتدای تاریخچه (History) باز کنید (Home را بزنید) و یک به یک میله های نمودار قیمت را بررسی نمائید. کلید میانبر **Shift+F12** شمع ها (candle) را به عقب باز می گرداند.

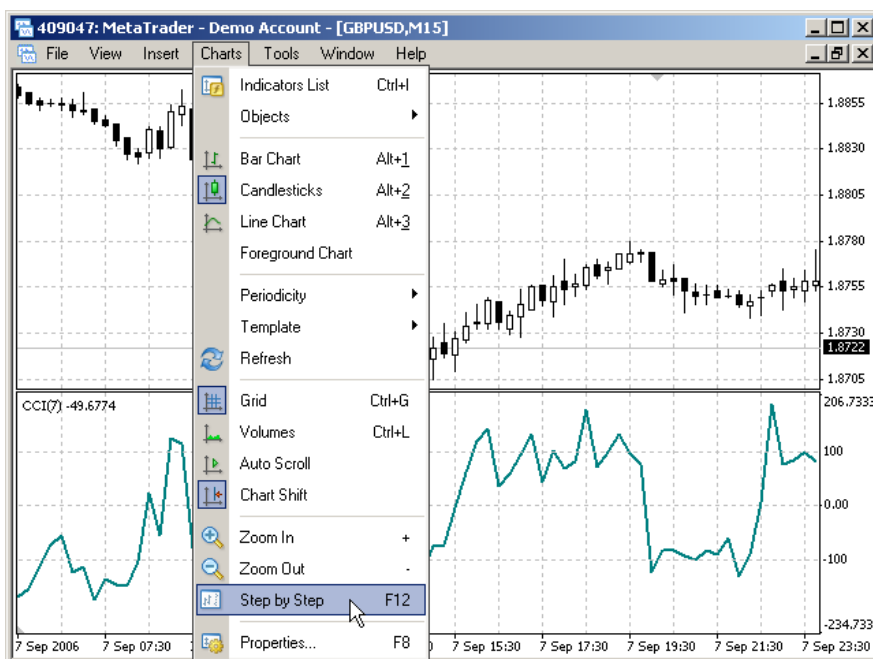

۱۶- چگونگی نمایش دوباره معاملات بسته شده و سفارشات عمل نشده (pending order) و حذف شده در نمودار

قیمت.

برای این منظور در پنجره ترمینال گزینه "Account History" را انتخاب کرده و با استفاده از کلید سمت چپ ماوس معامله مورد نظر را انتخاب کرده و آن را به داخل چارت بکشید. بسیار ضروری است که تاریخچه سمبل انتخاب شده از (Server) بارگذاری شود. چنانچه معامله را به نمودار قیمت سمبل دیگری بکشیم، نمودار فوق با نمودار قیمت سمبل انتخاب شده جایگزین خواهد شد.

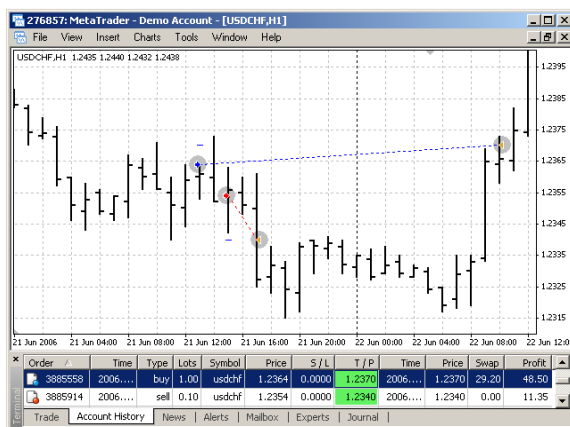

معاملات در داخل چارت قیمت توسط فلشهایی که نقطه ورود و خروج را نشان می دهند و خطی که بین این دو نقطه کشیده می شود، نشان داده می شوند. سطح توقف ضرر (Stop loss) و کسب سود (Take profit) توسط خط افقی کوچکی در شمع قیمتی که معامله در آن باز شده نشان داده می شوند.

۱۷- نیازی برای به خاطر سپردن اینکه هر یک از دستورهای خرید و فروش سفارشی (pending order) را می توانیم در کجا قرار دهیم، وجود ندارد.

با کلید سمت راست ماوس در نقطه مورد نظر نمودار قیمت جایی که علاقه مند به گذاشتن معامله ای هستید کلیک کنید، دستور "Trading" را از منو انتخاب نمائید.

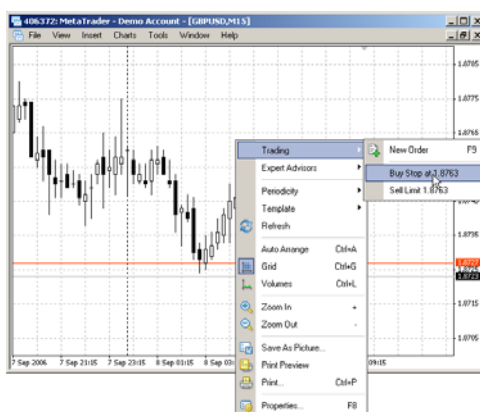

همچنین کاربران قادر به مشاهده انواع دستورهای سفارشی در نقطه انتخاب شده خواهند بود. پس از اینکه یکی از انواع دستورها را انتخاب نمودید پنجره ایجاد یا اعمال تغییرات باز خواهد شد، تنها کاری که باید انجام داد انتخاب دستور "Stop loss" (توقف ضرر) یا "Take profit" (کسب سود) است.

انواع دستورهای سفارشی به شرح ذیل است: (همچنین برای مطالعه بیشتر در این مورد می توانید به راهنمای کامل متاتریدر 4 مراجعه نمایید).

**Buy limit:** قیمت در حال حاضر بالاتر از قیمتی است که می خواهیم در آن دستور خرید داده شود. (تعریف: خرید در حداقل)

**Buy stop:** قیمت در حال حاضر پایین تر از قیمتی است که می خواهیم در آن دستور خرید داده شود. (تعریف: خرید اگر قیمت به حرکت فعلی خود ادامه دهد)

**Sell limit:** قیمت در حال حاضر پائین تر از قیمتی است که می خواهیم در آن دستور فروش داده شود. (تعریف: فروش در حداکثر)

**Sell stop:** قیمت در حال حاضر بالاتر از قیمتی است که می خواهیم در آن دستور فروش داده شود. (تعریف: فروش اگر قیمت به حرکت فعلی خود ادامه دهد)

۱۸- به منظور ایجاد تغییر در **Take profit / Stop loss** بر روی ستون هر یک از این دستورها در خط نمایش دهنده معامله دوبار کلیک کنید.

| Order   | Time         | Type | Lots | Symbol | Price  | S / L  | T / P  | Price  | Swap | Profit |
|---------|--------------|------|------|--------|--------|--------|--------|--------|------|--------|
| 4207082 | 2006.09.0... | buy  | 0.10 | eurusd | 1.2718 | 0.0000 | 0.0000 | 1.2715 | 0.00 | -3.00  |

Balance: 5 030.00 Equity: 5 027.00 Margin: 127.18 Free margin: 4 899.82 Margin level: 3952.67% -3.00

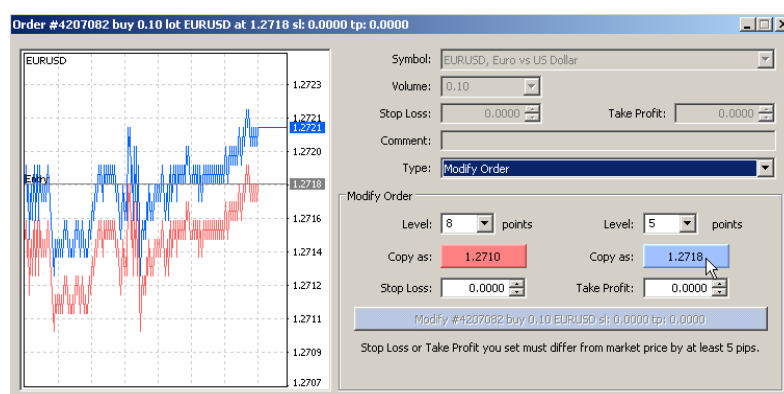

۱۹- اگر تصادفاً چیزی به عنوان مثال: خط، متن، ... را حذف کردید، کلیدهای Ctrl+Z را به منظور بازگرداندن آن استفاده کنید.

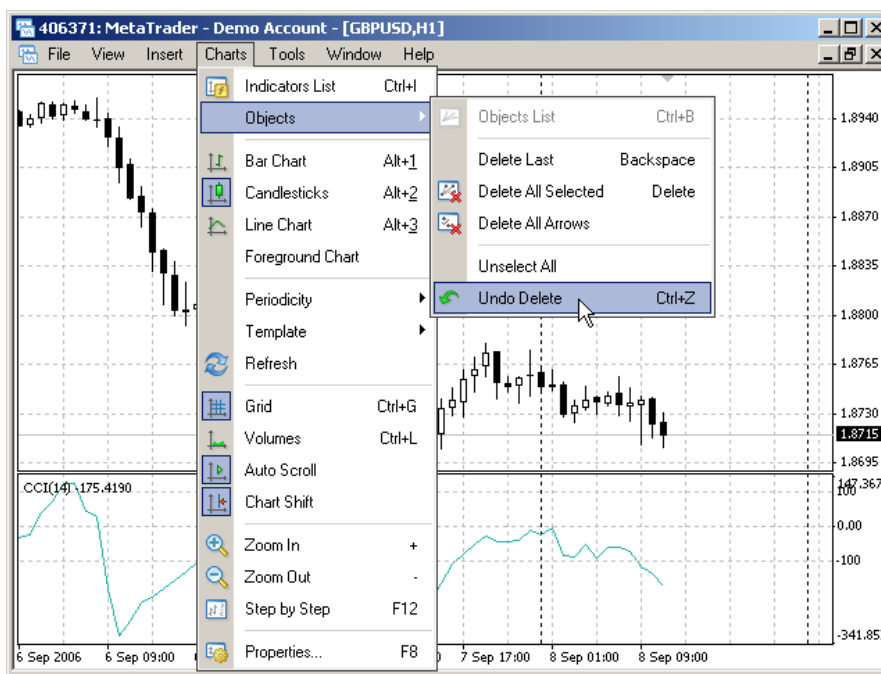

اگر تصادفاً پنجره نمودار قیمتی را بستید می توانید توسط File⇒Open deleted آن را با تمام تنظیماتش دوباره باز کنید.

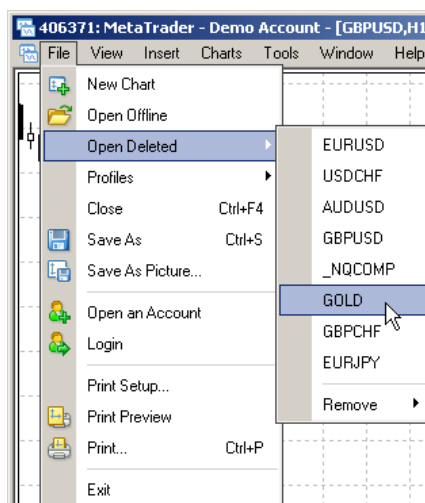

۲۰- برای چاپ نمودار قیمت مورد نظر کلید **Ctrl+P** را بزنید.

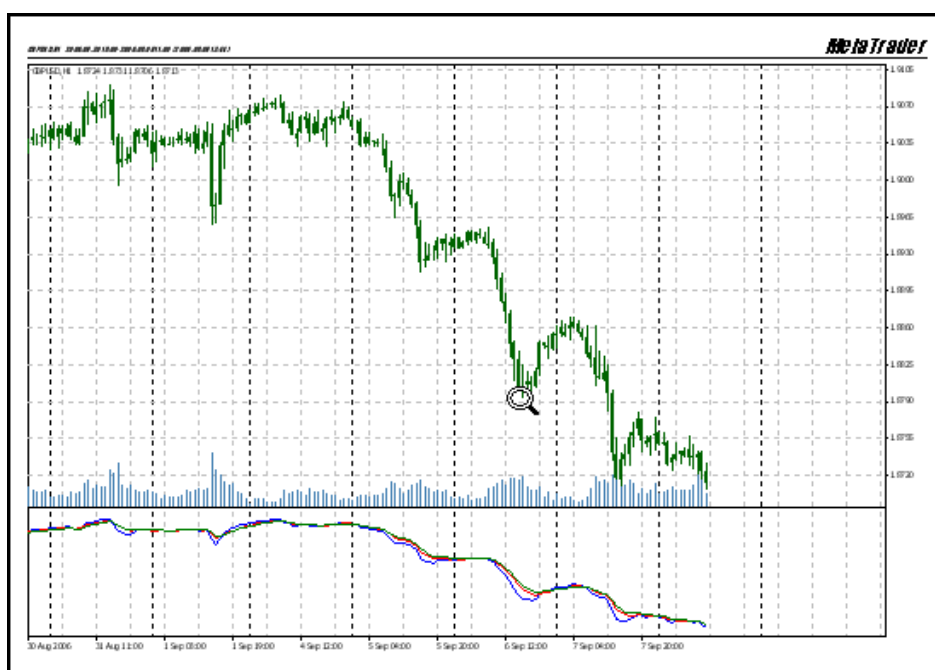
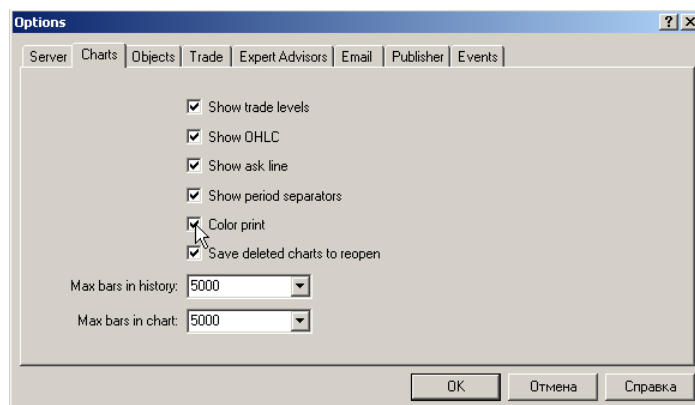

نمودارهای قیمت به صورت پیش فرض با سیاه و سفید چاپ می شوند. برای چاپ رنگی تنها کافیسست گزینه "color print" را از بخش "chart" در پنجره **Tools⇒Options** فعال کنید.

موفق باشید

تیم ترجمه فارکس پرشین